

Táblázat fejlécek piktogramjai

In Névleges áram (A)	Un Névleges feszültség (V)	Megjegyzés, kiegészítés	Tömeg
x Csavarok száma	Menet	Szín	Ajánlott prérsszerszám
Félkör profil	Hatszögletű profil	Beköthető vezetékkeresztmetszet	Vezeték átmérő
x Kapcsok száma	Betáp oldal	Leágazó oldal	Tömör, sodrott, hajlékony vezeték
Préselési tartomány	xP Pólusszám	Névleges szigetelési feszültség	

Műszaki adatok piktogramjai

A kötőelem anyaga: Alumínium	A kötőelem anyaga: Ózozott réz	A kötőelem anyaga: Réz ötvözet	A kötőelem anyaga: Ózozott elektrolitréz
A kötőelem anyaga: Elektrolitréz	A szigetelés anyaga: Poliamid 6.6	A szigetelés anyaga: Polietilén	A szigetelés anyaga: Poliolefin
A szigetelés anyaga: Polipropilén	A szigetelés anyaga: PVC	Környezeti hőmérséklet	Meghúzási nyomaték
Szerelősinre szerelhető	Zsugorodási arány	Védetség fokozat	A kötőelem anyaga: Nikkelezett réz
Névleges szigetelési feszültség	A kötőelem anyaga: Ón	A kötőelem anyaga: Ózozott alumínium	Beköthető vezeték anyaga: Alumínium vagy réz

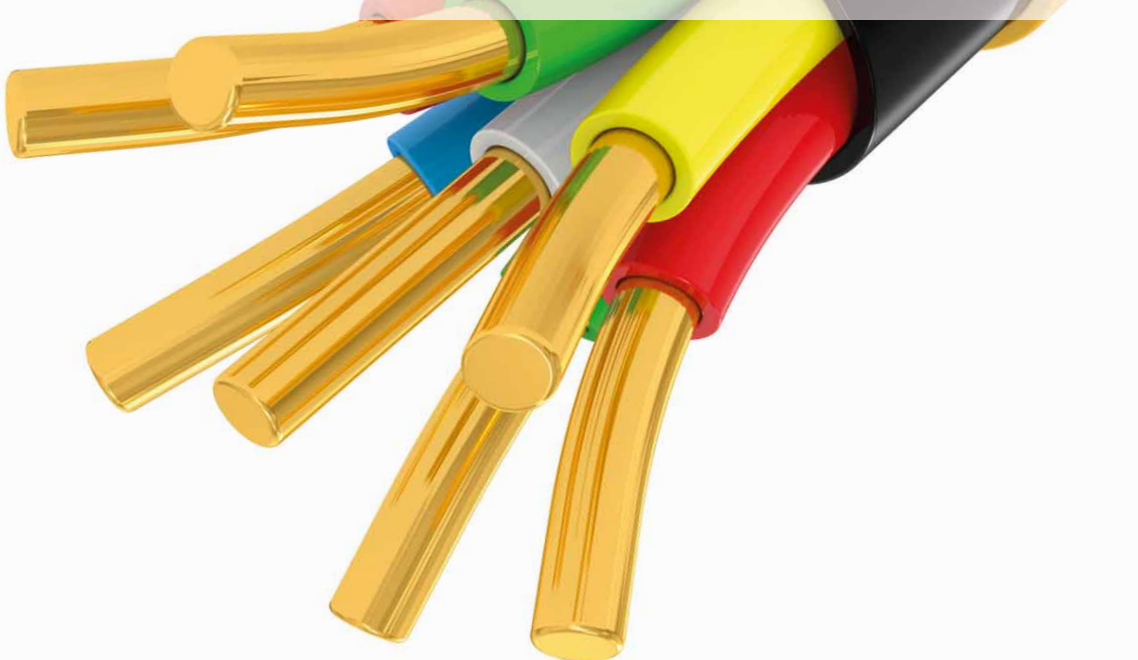



Szigetetlen szemes lemezszaru **2**



Szigetetlen szemes csőszaru **4**



Szigetetlen alumínium szemeszaru **7**



Szigetetlen réz-alumínium szemeszaru **8**



Csavaros szaru **8**



Szigetetlen villás lemezszaru **9**



Szigetelés szigetetlen sarukhoz **9**



Szigetetlen réz-alumínium toldóhüvely **10**



Szakadófeji toldóhüvely és szemeszaru **12**



Védő- és kontakt paszta **13**



Csavaros kötőelemek kábel-leágazások készítéséhez **13**



Szigetelt szemes szaru **14**



Szigetelt villászaru **15**



Szigetelt csaposzaru **16**



Hőre zsugorodó hüvely önnal **17**



Rátolható csatlakozók **18**



Szigetetlen érvéghüvelyek **22**



Szigetelt érvéghüvelyek **23**



Ikerérvéghüvelyek **24**



Csavaros vezetékösszekötők **25**



Késes leágazatok **25**



Csillárkapocs **26**



Csavar nélküli vezeték-összekötők, nyitható **27**



Csatlakozó napelemhez **30**



Felszálló fővezeték elosztókapocs **30**



Fővezeték leágazó sorkapocs **31**



Főáramkör leágazó kapocs **31**



Főáramkör leágazó kapocs **32**



Fővezeték leágazó sorkapocs nyitható fedéllel **36**



Moduláris elosztóblokk nyitható fedéllel **37**



Moduláris toldó kapocs nyitható fedéllel **38**



Flexibilis sorozatkapcsok **39**



TSKD csavarnélküli (rugós) sorozatkapcsok **41**



TSKA ipari sorozatkapcsok **42**



TSKC csavarnélküli (rugós) sorozatkapcsok **46**

Szigetetlen szemes lemezsarú

TRACON	d ₁ (mm)	d ₂ (mm)	D (mm)	L (mm)	B (mm)	mm ²				
						1.5-2.5	1.5-2.5	1-1.5		
SZ1.5-3	2.3	3.7	4	16	8.4					
SZ1.5-4	2.3	4.3	4	16	8.4					
SZ1.5-5	2.3	5.3	4	16	8.4					
SZ1.5-6	2.3	6.4	4	21.5	11.6	1.5-2.5	1.5-2.5	1-1.5		
SZ1.5-8	2.3	8.4	4	21.5	11.6					
SZ1.5-10	2.3	10.5	4	25.5	13.7					
SZ2.5-4	3	4.3	5	17.8	8					
SZ2.5-5	3	5.3	5	17.8	8					
SZ2.5-6	3	6.4	5	21	12					
SZ2.5-8	3	8.4	5	27.5	15	4-6	2.5-4	2.5-4		
SZ2.5-10	3	10.5	5	27.5	15					
SZ2.5-12	3	13	5	30.8	18.9					
SZ4-4	3.4	4.3	5.5	19	9.6					
SZ4-5	3.4	5.3	5.5	19.6	9.6					
SZ4-6	3.4	6.4	5.5	23	12	4-6	(2.5)4-6	(2.5)4-6		
SZ4-8	3.4	8.4	5.5	27.6	15					
SZ4-10	3.4	10.5	5.5	27.6	15					
SZ10-4	4.5	4.3	7.1	23.8	12					
SZ10-5	4.5	5.3	7.1	23.8	12					
SZ10-6	4.5	6.4	7.1	23.8	12					
SZ10-8	4.5	8.4	7.1	29.7	15	6-10	(4)6-10	4-6		
SZ10-10	4.5	10.5	7.1	29.7	15					
SZ10-12	4.5	13	7.1	32.8	19					
SZ16-5	5.8	5.3	9	28	12					
SZ16-6	5.8	6.4	9	28	12					
SZ16-8	5.8	8.4	9	32.2	16	16-25	10-16	6-10		
SZ16-10	5.8	10.5	9	32.2	16					
SZ16-12	5.8	13	9	40.9	22					
SZ25-5	7.7	5.3	11.5	33.7	16.4					
SZ25-6	7.7	6.4	11.5	33.7	16.4					
SZ25-8	7.7	8.4	11.5	33.7	16.4	25-35	16-25	10-16		
SZ25-10	7.7	10.5	11.5	36.7	17.4					
SZ25-12	7.7	13	11.5	42.6	22					
SZ35-6	9.4	6.4	13.5	42.8	22.1					
SZ35-8	9.4	8.4	13.5	42.8	22.1					
SZ35-10	9.4	10.5	13.5	42.8	22.1	50-70	35-50	25-35		
SZ35-12	9.4	13	13.5	42.8	22.1					







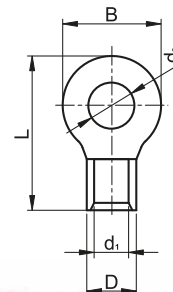

TÜV MEEI TEST DOCUMENTATION
V-07008

RELEVANT STANDARD
MSZ-05-45.1601-1

RELEVANT STANDARD
EN 61238-1



Szigetetlen szemes lemezsaru

TRACON	d ₁ (mm)	d ₂ (mm)	D (mm)	L (mm)	B (mm)	mm ²				
										
SZ50-6	11.4	6.4	15.5	50	22					
SZ50-8	11.4	8.4	15.5	50	22					
SZ50-10	11.4	10.5	15.5	50	22	70-95	50-70	35-50		
SZ50-12	11.4	13	15.5	47.2	22					
SZ50-16	11.4	17	15.5	57.4	32					
SZ70-6	13.3	6.4	17.5	51	24					
SZ70-8	13.3	8.4	17.5	51	24					
SZ70-10	13.3	10.5	17.5	51	24	95-120	70-95	50-70		
SZ70-12	13.3	13	17.5	51	24					
SZ70-16	13.3	17	17.5	60.7	31.8					
SZ95-8	14.5	8.4	19.5	54	27					
SZ95-10	14.5	10.5	19.5	54	27					
SZ95-12	14.5	13	20.5	54	23.8	120-150	95-120	50-70		
SZ95-16	14.5	17	20.5	58	27.8					
SZ120-8	16.4	8.4	22.5	56	28.4					
SZ120-10	16.4	10.5	22.5	56	28.4					
SZ120-12	16.4	13	22.5	55.6	28.4	-	120-150	70-95		
SZ120-16	16.4	17	22.5	69	32					
SZ150-10	19.5	10.5	26.5	65.8	36					
SZ150-12	19.5	13	26.5	65.8	36					
SZ150-16	19.5	17	26.5	65.8	36	-	185	150		
SZ150-20	19.5	21	26.5	80.5	36					
SZ150-24	19.5	25	26.5	80.5	36					
SZ185-10	21	10.5	28.5	68.8	38.4					
SZ185-12	21	13	28.5	68.8	38.4					
SZ185-16	21	17	28.5	68.8	35.8	-	240	150-185		
SZ185-20	21	21	28.5	87	38.8					
SZ185-24	21	25	28.5	87	38.8					
SZ240-10	24	10.5	32.5	71.5	44					
SZ240-12	24	13	32.5	71.5	44					
SZ240-16	24	17	32.5	71.5	44	-	300	185-240		
SZ240-20	24	21	32.5	90.6	44					
SZ240-24	24	25	32.5	90.6	44					

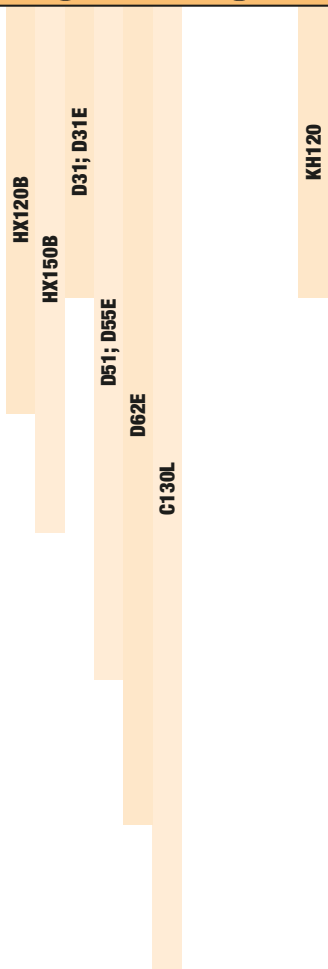

Szigeteletlen szemes csősarú

TRACON	d ₁ (mm)	d ₂ (mm)	D (mm)	L (mm)	B (mm)	mm ²				
CL1.5-3	1.9	3.7	3.4	17	8					
CL1.5-4	1.9	4.3	3.4	17	8	1.5-2.5	1.5	1-1.5		
CL1.5-5	1.9	5.5	3.4	17	8.5					
CL2.5-4	2.4	4.3	3.9	18	8					
CL2.5-5	2.4	5.3	3.9	18	8	2.5-4	2.5	1.5		
CL2.5-6	2.4	6.4	3.9	19	10					
CL4-5	2.8	5.3	4.5	20.5	10					
CL4-6	2.8	6.4	4.5	20.5	10	4-6	4	2.5		
CL6-5	3.8	5.3	5.5	23	10					
CL6-6	3.8	6.4	5.5	23.5	10	10	6	4		
CL6-8	3.8	8.4	5.5	24.5	12.4					
CL10-6	4.4	6.5	6.1	24.5	10.2					
CL10-8	4.4	8.6	6.1	25.5	12.6	10-16	10	6		
CL16-6	5.4	6.4	7.1	30	10.2					
CL16-8	5.4	8.4	7.1	30	12.7	16	16	10		
CL25-6	6.8	6.4	8.8	30	12.6					
CL25-8	6.8	8.4	8.6	30	12.4	25-35	25	16		
CL25-10	6.8	10.5	8.8	31	15					
CL35-6	8.2	6.4	10.5	35	15.3					
CL35-8	8.2	8.4	10.5	35	15.3					
CL35-10	8.2	10.5	10.5	35	15.3	50	35	25		
CL35-12	8.2	13	10.5	36.5	18.6					
CL50-8	9.5	8.4	12.5	43	18					
CL50-10	9.5	10.5	12.5	43	18	70	50	35		
CL50-12	9.5	13	12.5	43	19					
CL70-8	11.2	8.4	14.5	50	23					
CL70-10	11.2	10.5	14.5	50	21	95	70	50		
CL70-12	11.2	13	14.5	50	21					
CL95-10	13.5	10.5	17.2	55	25					
CL95-12	13.5	13	17.2	55	25.5	120	95	70		
CL120-10	14.5	10.5	19.2	60	28					
CL120-12	14.5	13	19.2	60	28	150	120	70-95		
CL120-16	14.5	17	19.2	60	28					
CL150-12	16.5	13	20.8	69	30.5					
CL150-14	16.5	15	20.8	72	30.5	-	150	95		
CL150-16	16.5	17	20.8	75	31					
CL185-12	18	13	23.2	78	35					
CL185-14	18.5	15	23.2	78	35	-	185	120-150		
CL185-16	18	17	23.2	78	35					
CL240-14	21	15	26	90	38.3					
CL240-16	20.3	17	26	90	38.3	-	240	150-185		
CL300-16	23.5	17	30	100	43.5	-	300	185-240		
CL400-16	28.5	17	36.5	115	53	-	400	300		
CL400-20	28.5	21	36.5	115	53	-	400	300		
CL500-16	29.5	17	39	125	56	-	500	300		
CL625-16	34.5	17	44	130	62	-	625	400		







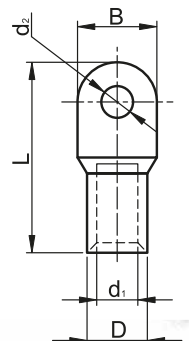

RELEVANT STANDARD
MSZ-05-45.1601-1

RELEVANT STANDARD
EN 61238-1



Szigetetlen szemes csősaru, H széria

TRACON	d ₁ (mm)	d ₂ (mm)	D (mm)	L (mm)	B (mm)	mm ²				
										
CLH1.5-3	1.8	3.4	3.7	19.5	8	1.5	1.5	1-1.5		
CLH1.5-4	1.8	4.4	3.7	19.5	8	1.5	1.5	1-1.5		
CLH1.5-5	1.8	5.4	3.7	19.5	8	1.5	1.5	1-1.5		
CLH2.5-4	2.5	4.4	4.4	21.5	10	2.5-4	2.5	1.5-2.5		
CLH2.5-5	2.5	5.4	4.4	21.5	10	2.5-4	2.5	1.5-2.5		
CLH2.5-6	2.5	6.4	4.4	21.5	10	2.5-4	2.5	1.5-2.5		
CLH4-5	3.8	5.4	5.3	23.5	10	4	2.5-4	2.5		
CLH4-6	3.8	6.4	5.3	23.5	10	4	2.5-4	2.5		
CLH6-5	4.4	5.4	6	32	8.6	10	6	4		
CLH6-6	4.4	6.4	6	32	8.6	10	6	4		
CLH6-8	4.4	8.4	6	32	8.6	10	6	4		
CLH10-6	6	6.4	8	38.5	11.3	10-16	10	6		
CLH10-8	6	8.4	8	38.5	11.3	10-16	10	6		
CLH16-6	6.8	6.4	9	42	13	16	16	10		
CLH16-8	6.8	8.4	9	42	13	16	16	10		
CLH25-6	7.8	6.4	10	46	14.4	25-35	25	16		
CLH25-8	7.8	8.4	10	46	14.4	25-35	25	16		
CLH25-10	7.8	10.5	10	46	14.4	25-35	25	16		
CLH35-6	8.8	6.4	11	52	16.4	50	35	25		
CLH35-8	8.8	8.4	11	52	16.4	50	35	25		
CLH35-10	8.8	10.5	11	52	16.4	50	35	25		
CLH35-12	8.8	12.5	11	52	16.4	50	35	25		
CLH50-8	10.8	8.4	13	54.5	19.3	50	35	25		
CLH50-10	10.8	10.5	13	54.5	19.3	50	35	25		
CLH50-12	10.8	12.5	13	54.5	19.3	50	35	25		
CLH70-8	12.6	8.4	15	61	21.8	95	70	50		
CLH70-10	12.6	10.5	15	61	21.8	95	70	50		
CLH70-12	12.6	12.5	15	61	21.8	95	70	50		
CLH95-10	15.2	10.5	18	65.5	26.5	120	95	70		
CLH95-12	15.2	12.5	18	65.5	26.5	120	95	70		
CLH120-10	16	10.5	19	72	27.8	150	120	70-95		
CLH120-12	15	12.5	19	72	27.8	150	120	70-95		
CLH120-14	16	14.5	19	72	27.8	150	120	70-95		
CLH120-16	16	16.5	19	72	27.8	150	120	70-95		
CLH150-12	17	12.5	21	80	30.6	-	150	95		
CLH150-14	17	14.5	21	80	30.6	-	150	95		
CLH150-16	17	16.5	21	80	30.6	-	150	95		
CLH185-12	19.4	12.5	24	85	35.2	-	185	120-150		
CLH185-14	19.4	14.5	24	85	35.2	-	185	120-150		
CLH185-16	19.4	16.5	24	85	38.2	-	185	120-150		
CLH240-14	21.4	14.5	26	95	38	-	240	150-185		
CLH240-16	21.4	16.5	26	95	38	-	240	150-185		

HX50B

D31; D31E

HX120B

HX150B

D51; D55E

D62E

C130L

HD156; HD156R

KH14

KH16

KH8



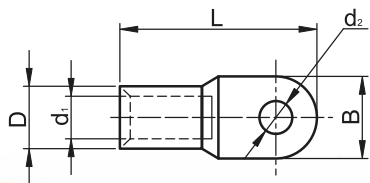

KH120



RELEVANT STANDARD
EN 61238-1



Szigeteletlen hosszított réz szemes csősaru elektrolitréből





TRACON	d ₁ (mm)	d ₂ (mm)	D (mm)	L (mm)	l (mm)	B (mm)	mm ²			
										
SZ-CL10	6	8.5	10	68.5	31	16	16	10	6	D31; D31E D51; D55E D62E; C130L KH120
SZ-CL16	5.8	8.5	10	65	32	16	25	16	10	
SZ-CL25	7.5	8.5	11	70	35	18	35	25	16	
SZ-CL35	8.7	10.5	12	80	38	20	50	35	25	
SZ-CL50	10	10.5	14	85	42	23	70	50	25	
SZ-CL70	12	12.5	16	95	47	26	95	70	50	
SZ-CL95	14	12.5	18	103	48	28	120	95	70	
SZ-CL120	15.5	14.5	20	111	52	30	150	120	70-95	
SZ-CL150	17	14.5	22	121	56	34	-	150	120	
SZ-CL185	19	16.5	25	125	59	38	-	185	120-150	
SZ-CL240	21.5	16.5	27	135	60	40	-	240	150-185	

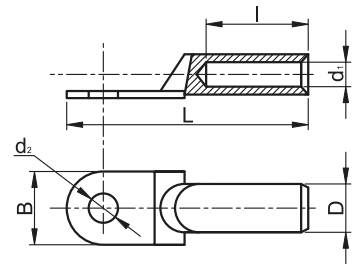

RELEVANT STANDARD
EN 61238-1



Szigeteletlen hosszított réz szemes csősaru, ónozott



TRACON	d ₁ (mm)	d ₂ (mm)	D (mm)	L (mm)	l (mm)	B (mm)	mm ²			
										
SZ-CLSN10	5.8	8.5	9	63	30	16	16	10	6	D31; D31E D51; D55E D62E; C130L KH120
SZ-CLSN16	6,5	8.5	10	65	32	16	25	16	10	
SZ-CLSN25	7,5	8.5	11	70	35	18	35	25	16	
SZ-CLSN35	8,7	10.5	12	80	38	20	50	35	25	
SZ-CLSN50	10	10.5	14	85	42	23	70	50	35	
SZ-CLSN70	12	12.5	16	95	47	26	95	70	50	
SZ-CLSN95	14	12.5	18	103	48	28	120	95	70	
SZ-CLSN120	15,5	14,5	20	111	52	30	150	120	70-95	
SZ-CLSN150	17	14,5	22	121	56	34	-	150	120	
SZ-CLSN185	19	16,5	25	125	59	38	-	185	120-150	
SZ-CLSN240	21,5	16,5	27	135	60	40	-	240	150-185	

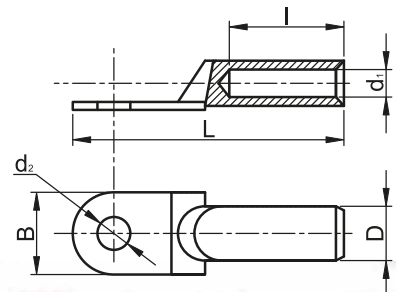

RELEVANT STANDARD
EN 61238-1



Szigetetlen alumínium szemessarú

TRACON	d ₁ (mm)	d ₂ (mm)	D (mm)	L (mm)	I (mm)	B (mm)	mm ²		
									
AS16-6	5.5	6.4	8.5	65	32	13	25	16	D51; D55E
AS16-8	5.5	8.4	8.5	69	32	13	25	16	
AS25-6	7	6.4	12	75	36	18	35	25	
AS25-8	7	8.4	10	72	32	16	35	25	
AS25-10	7	10.5	10	74	32	17	35	25	
AS35-6	8.5	6.4	12.5	59	32	15	50	35	
AS35-8	8.5	8.4	14	85	42	20	50	35	
AS35-10	8.5	10.5	12.5	80	32	19	50	35	
AS35-12	8.5	13	12.5	81	32	21	50	35	
AS50-8	10	8.4	14.5	91	45	20	70	50	
AS50-10	10	10.5	14.5	94	45	22	70	50	
AS50-12	10	13	14.5	95	45	24	70	50	
AS70-8	11.5	8.4	16.5	95	45	24	95	70	
AS70-10	11.5	10.5	16.5	98	45	24	95	70	
AS70-12	11.5	13	16.5	100	45	24	95	70	
AS95-10	13.5	10.5	19	112	56	28	120	95/120	
AS95-12	13.5	13	19	113	56	28	120	95/120	
AS120-10	15.5	10.5	21	119	56	32	150	120/150	
AS120-12	15.5	13	21	121	56	32	150	120/150	
AS120-14	15.5	15	21	98	56	32	150	120/150	
AS120-16	15.5	17	21	125	56	32	150	120/150	
AS150-10	17	10.5	23.5	130	56	34	185	150	
AS150-12	17	13	23.5	132	56	34	185	150	
AS150-14	17	15	23.5	109	56	34	185	150	
AS150-16	17	17	23.5	136	56	34	185	150	
AS185-10	19	10.5	25.5	136	64	37	240	185	
AS185-12	19	13	25.5	137	64	37	240	185	
AS185-14	19	15	25.5	115	64	37	240	185	
AS185-16	19	17	25.5	142	64	37	240	185	
AS240-12	21.5	13	29	151	64	42	300	240	
AS240-14	21.5	15	29	130	64	42	300	240	
AS240-16	21.5	17	29	156	64	42	300	240	

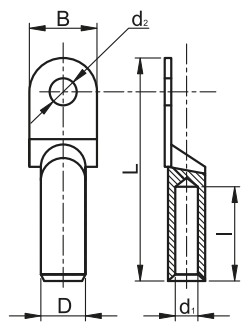
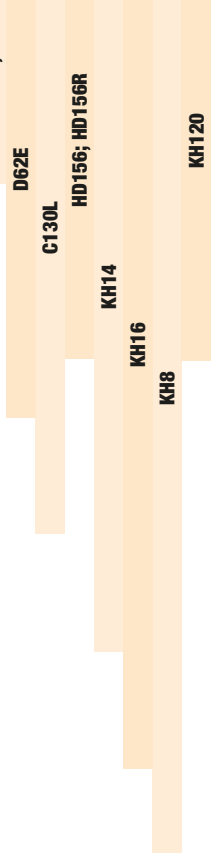

TÜV MEEI TEST DOCUMENTATION
V-09444

RELEVANT STANDARD
EN 61238-1

RELEVANT STANDARD
MSZ-05-45.1601-1

RELEVANT STANDARD
MSZ-05-45.1601-22



Szigetetlen réz-alumínium szemessaru

TRACON	d ₁ (mm)	d ₂ (mm)	D (mm)	L (mm)	l (mm)	B (mm)	mm ²		
RA16-6	5.8	6.5	10.3	69	32	16	16-25	16	 HX50B HX120B HX150B D31; D31E D51; D55E D62E C130L KH120
RA16-8	5.8	8.5	10.3	69	32	16	16-25	16	
RA25-8	7.5	8.5	12	76	32	18	35	25	
RA35-8	8.5	8.8	14.3	85	37.5	20	50	35-50	
RA50-10	9.5	10.5	16	91	41	23	70	50	
RA70-12	11.5	12.5	18	101	43.5	26	95	70	
RA95-12	13.5	12.5	20	107	46.5	28	120	95-120	
RA120-14	15.5	14.5	23	118	53	30	150	120-150	
RA150-14	16.5	14.5	24	125	55	34	185	150	
RA185-16	18.5	17	27	133	60	37	240	185	
RA240-16	21	16.5	30	139	60	40	300	240	

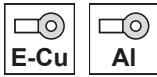
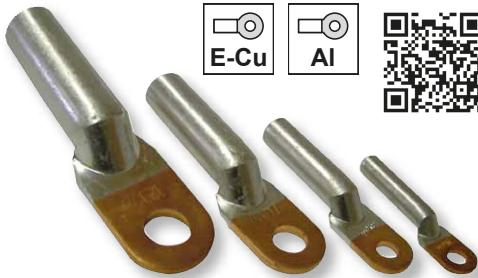

RELEVANT STANDARD
EN 61238-1

RELEVANT STANDARD
MSZ-05-45.1601-1

RELEVANT STANDARD
MSZ-05-45.1601-22

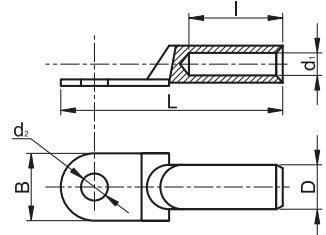

Csavaros saru

TRACON	a (mm)	b (mm)	d ₂ (mm)	L (mm)	l ₁ (mm)	B (mm)	W (mm)	X	mm ²
WCJB-16-25-2	4	6	8.5	45.3	22	18	22.5	4 × M5 × 20	16-25
WCJB-25-35	4	7	10.5	52.5	25	21.5	24.5	4 × M5 × 22	25-35
WCJB-50-70	5	10	10.5	61	26	23	31	4 × M6 × 24	50-70
WCJB-70-95	5.5	11.5	10.5	69	32	23.5	35	4 × M6 × 30	70-95
WCJB-95-120	5.5	13	13.5	74	28.5	28.5	42	4 × M8 × 35	95-120
WCJB-120-150	5.5	13	13.5	74	30	27	41	4 × M8 × 35	120-150
WCJB-150-185	6.5	13	13.5	76.5	31	28	42.5	4 × M8 × 35	150-180
WCJB-185-240	6.5	14	13.5	80.3	32.5	30	44	4 × M8 × 35	185-240
WCJC-16	3	4.5	8	37	22.5	16	21.5	2 × M5 × 20	16
WCJC-25-35	5	8.5	11	47.5	27.5	22	22	2 × M5 × 23	25-35
WCJC-50-70	6	9.5	11	60.5	31	23	30	4 × M6 × 24	50-70
WCJC-70-95	7	12	13	66.5	35	27	33	4 × M6 × 29	70-95
WCJC-120-150	7	12.5	15	72.5	42	32	32	4 × M6 × 29	120-150
WCJC-185-240	14	19	18	90	46	39	45	4 × M8 × 40	185-240
WCJC-300	14.5	23	21	106	54	45.5	55.5	4 × M10 × 48	300



WCJB-120-150

WCJC-120-150

RELEVANT STANDARD
MSZ-05-45.1601-12

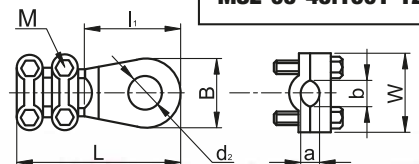

Szigetetlen villás lemezsarú

TRACON	d ₁ (mm)	d ₂ (mm)	D (mm)	L (mm)	I (mm)	B (mm)	mm ²			
V1.5-3	1.7	3.7	3.4	15.5	6.5	5.7	1.5	1-1.5	0.5-1	 HD156; HD156R KH14 KH16 KH8
V1.5-4	1.7	4.3	3.4	15.5	6.7	7.2				
V1.5-5	1.7	5.3	3.4	15.5	7.8	6.4				
V1.5-6	1.7	6.4	3.4	15.5	8.9	8.1	2.5-4	2.5	1.5	
V2.5-3	2.3	3.7	4.1	16	6.9	6				
V2.5-4	2.3	4.3	4.1	16	7.3	7.2				
V2.5-5	2.3	5.3	4.1	16	7.7	8.1				
V2.5-6	2.3	6.4	4.1	16	8.8	9.5	4	4-6	6	
V4-3	3.4	3.7	5.6	19.5	6.7	8.3				
V4-4	3.4	4.3	5.6	19.5	7	8.3				
V4-5	3.4	5.3	5.6	19.5	7.5	9	10-16	10	6	
V4-6	3.4	6.4	5.6	19.5	10.3	12				
V10-4	4.5	4.3	7.2	23	8.3	8.7				
V10-5	4.5	5.3	7.2	24.5	8.7	12	25	16	10	
V10-6	4.5	6.4	7.2	24.5	9.4	12				
V16-5	5.8	5.3	9	28	9.7	12				
V16-6	5.8	6.4	9	28	9.8	12				

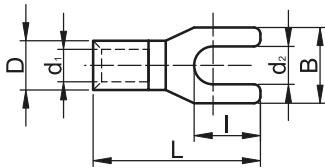

RELEVANT STANDARD
MSZ-05-45.1601-1
MSZ-05-45.1601-22



Szigetetlen csapos sarú

TRACON	d ₁ (mm)	D (mm)	L (mm)	I (mm)	B (mm)	mm ²			
CS1.5	1.7	3.2	16.7	11.5	1.7	1.5-2.5	1.5	1-1.5	HD156; HD156R; KH8; KH14; KH16
CS2.5	2.3	3.8	16.7	11.5	2	2.5-4	2.5	1.5	
CS4	3.4	5.5	20	12.5	2.6	6	4-6	4	

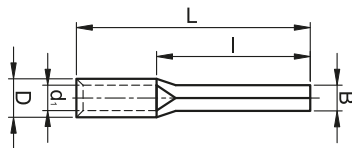

Szigetelés szigetetlen sarukhoz

TRACON	d ₁ (mm)	D (mm)	L (mm)	mm ²
FSZIG10	6	9.4	21.5	10
FSZIG16	8.1	11.4	28.3	16
FSZIG25	9.8	13.1	30.1	25
FSZIG35	11	14.4	34.7	35
FSZIG50	13.8	17.2	43.7	50
FSZIG95	15.8	19.3	47.5	95
FSZIG120	17.6	21.2	56.6	120

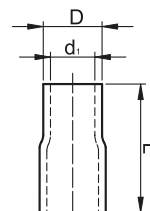

Szigeteletlen toldóhüvely

TRACON	d ₁ (mm)	D (mm)	L (mm)	mm ²			mm		
TH1.5	1.9	3.5	12	1.5-2.5	1.5-2.5	1-1.5			
TH2.5	2.4	3.9	13	4	4	1.5			
TH4	2.8	4.5	15	4-6	4-6	2.5			
TH6	3.8	5.5	15	6-10	6-10	4			
TH10	4.5	6.1	15	10-16	10-16	6			
TH16	5.4	7.1	21	16-25	16-25	10			
TH25	6.8	8.7	26	25-35	25-35	16			
TH35	8.2	10.5	29	50	50	25			
TH50	9.5	12.4	32	70	70	35			
TH70	11.2	14.7	36	95	95	50			
TH95	13.5	17.4	37	120	120	70			
TH120	15	19.4	38	150	150	70/95			
TH150	16.5	21.2	38	-	-	95			
TH185	18.5	23.5	54	-	-	120			
TH240	21	26.5	72	-	-	150-185			



RELEVANT STANDARD
MSZ-05-45.1601-1
EN 61238-1

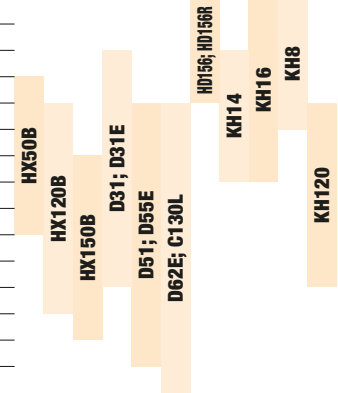
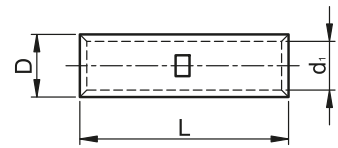

Szigeteletlen réz-alumínium toldóhüvely

TRACON	d ₁ /d ₂ (mm)	D ₁ /D ₂ (mm)	L (mm)	l ₁ /l ₂ (mm)	mm ²					mm			
RT16/25	6/6.7	10/12.1	75	26.5/32	16	10	6	25	16				
RT16/70	5.5/11	12/17.5	90.5	29.5/45	16	10	6	70	50				
RT25/35	7.3/8	11.6/13.1	83.5	30/40	25	16	10	35	25				
RT35/50	8.5/10	13.3/15.3	95.6	32/42	35	25	16	50	35-50				
RT35/70	8.5/11	12/17.5	90	30/45	35	25	16	70	50				
RT50/70	9.5/11.5	14.6/18	104.5	38/50	50	35	25	70	50				
RT70/95	11.5/13.5	17/21.5	111	40/50	70	50	35	95	70				
RT95/120	12.6/15	19/23.2	110	42/55	95	70	50	120	95-120				
RT95/150	13.5/16.5	19/24.8	116	42/55	95	70	50	150	120-150				
RT120/150	15/17	19/24	118	44/55	120	95	70	150	120-150				
RT150/185	16.6/18	22.5/25.2	125	46/60	-	120	95	185	150-185				
RT185/240	18.5/21	26/30	130	54/60	-	150	120	240	185				
RT185/300	18.5/23	26/34	136	54/65	-	150	120	300	240				
RT240/300	21/23	28/34	145	56/65	-	185	120-150	300	240				



RELEVANT STANDARD
EN 61238-1
MSZ-05-45.1601-1
MSZ-05-45.1601-21

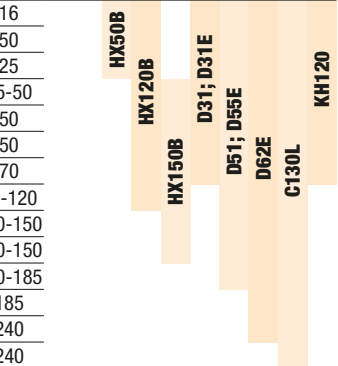
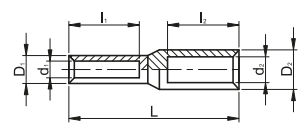

Szigetetlen alumínium toldóhüvely

TRACON	d _i (mm)	D (mm)	L (mm)	l (mm)	mm ²		
AT16	5.8	10	70	34.5	25	16	
AT25	7.4	12.1	75	36.7	35	25	
AT35	9.1	14.1	84.5	41.5	50	35	
AT50	9.5	16.1	94.5	46.4	70	50	
AT70	12.2	18	105	51	95	70	
AT95	13.2	21	110	53	120	95-120	
AT120	15.2	23.2	115	55.5	150	120-150	
AT150	16.4	25.5	120	58	185	150	
AT185	19	27.6	122	58	240	185	
AT240	20	30.2	130	63	300	240	



RELEVANT STANDARD
EN 61238-1
MSZ-05-45.1601-1
MSZ-05-45.1601-21

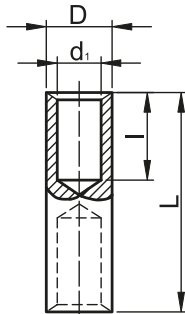

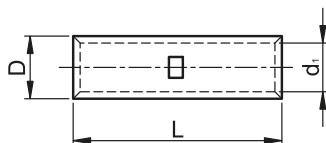

Csavaros toldóhüvely

TRACON	D (mm)	d _i (mm)	L (mm)	X	mm ²		
THCS6	5,9	3,9	30	2 × M4	4-6	4	2,5
THCS10	7,9	4,5	30	2 × M4	6-10	6-10	4-6
THCS16	9,9	6,3	40	4 × M5	16-25	10-16	6-10
THCS25	11,5	7	45	4 × M5	25-35	25	16
THCS35	12,9	8,4	45	4 × M5	50	35	25
THCS50	15	10,2	48	4 × M6	70	50	35
THCS70	18	12,00	51,00	4 × M8	70	–	50
THCS95	20	13,70	55,00	4 × M8	95	–	70
THCS120	22	15,00	54,00	4 × M8	120	–	95
THCS150	24,50	16,90	59,30	4 × M8	150	–	120
THCS185	27	19,00	59,00	4 × M8	185	–	150
THCS240	30	22,00	64,70	4 × M8	240	–	185
THCS300	30	23,50	64,50	4 × M8	300	–	240



Szakadófejú csavaros alumínium toldóhüvely

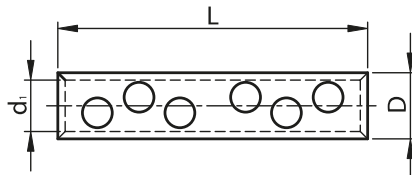

TRACON	 mm ²	d ₁ (mm)	D (mm)	L (mm)	X 
AT16-70CS	16 – 70	13.2	24	71.5	(1+1) × M10
AT95-150CS	95 – 150	28.5	27	107	(2+2) × M12
AT185-240CS	185 – 240	20	33.5	125.5	(2+2) × M14



RELEVANT STANDARD
MSZ-05-45.1601-1



Szakadófejú csavaros alumínium szemessaruk

TRACON	 mm ²	d ₁ (mm)	d ₂ (mm)	D (mm)	L (mm)	B (mm)	X 
AS185-240CS16	B: 185 A: 240	20	17	35	115	38	3 × M16 3 × M16

AS185-240CS16

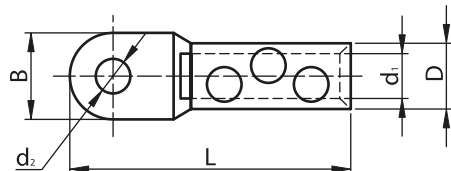

RELEVANT STANDARD
MSZ-05-45.1601-1

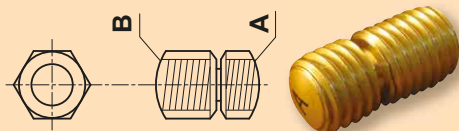



HL

LED FEJLÁMPÁK



Szakadófejű csavaros réz-alumínium szemessaru

TRACON	 mm ²	d ₁ (mm)	d ₂ (mm)	D (mm)	L (mm)	B (mm)	X 
RA16-70CS12	B: 16 - 35	11	13	23	104	25	2 × M12
	A: 50 - 70						2 × M12
RA95-150CS12	B: 95 - 120	16	13	30	110	30	2 × M12
	A: 150						2 × M12
RA185-240CS16	B: 185	20	17	35	115	38	3 × M16
	A: 240						3 × M16

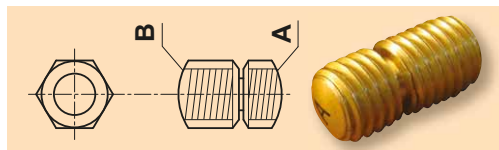
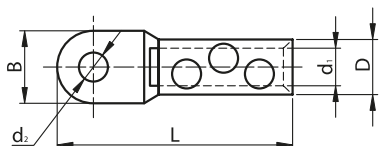

RELEVANT STANDARD
MSZ-05-45.1601-1





Védő- és kontakt paszta

TRACON	
VKP	150 g





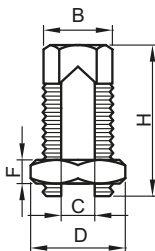

A keveréket a villamos kötéseknel az érintkező felületek közötti oxid-képződés és a korrózió gátlására fejlesztették ki. A keverék minden esetben alkalmazható Al – Al, Al – Cu és Cu – Cu kötések érintkező felületein, összenyomás (préselés), csavaros megszorítás vagy szegecselés előtt.

Csavaros kötőelemek kábel-leágazások készítéséhez

TRACON	 mm ²	H (mm)	C (mm)	B (mm ²)	D (mm)	F (mm)	 M
YCSK-6	1.5-6	24	3.2	10	12.7	6.5	M12
YCSK-10	2.5-10	27.3	5.5	12.7	19	5.6	M12
YCSK-16	4-16	27	7	16	18	6	M14×1.5
YCSK-25	6-25	35	9	21	21	6	M18×1.5



Szigetelt szemes saru

TRACON	d ₁ (mm)	d ₂ (mm)	D (mm)	L (mm)	B (mm)	 mm ²				
■ PSZ3	1.7	3.7	5.4	18	5.6	1.5	1-1.5	0.75-1		
■ PSZ4	1.7	4.3	5.4	22.3	8	1.5	1-1.5	0.75-1		
■ PSZ5	1.7	5.3	5.4	22.3	8	1.5	1-1.5	0.75-1		
■ PSZ6	1.7	6.4	5.4	27.7	11.5	1.5	1-1.5	0.75-1		
■ PSZ8	1.7	8.4	5.4	27.7	11.5	1.5	1-1.5	0.75-1		
■ PSZ10	1.7	10.5	5.4	31.8	13.6	1.5	1-1.5	0.75-1		
■ KSZ3	2.3	3.7	6.1	22.8	8.4	2.5-4	1.5-2.5	1.5-2.5		
■ KSZ4	2.3	4.4	6.1	22.8	8.4	2.5-4	1.5-2.5	1.5-2.5		
■ KSZ5	2.3	5.3	6.1	23.4	9.4	2.5-4	1.5-2.5	1.5-2.5		
■ KSZ6	2.3	6.4	6.1	28.7	11.7	2.5-4	1.5-2.5	1.5-2.5		
■ KSZ8	2.3	8.4	6.1	28.7	11.7	2.5-4	1.5-2.5	1.5-2.5		
■ KSZ10	2.3	10.5	6.1	32	13.6	2.5-4	1.5-2.5	1.5-2.5		
■ KSZ12	2.3	13	6.1	35	13.6	2.5-4	1.5-2.5	1.5-2.5		
■ SSZ3	3.4	3.7	8	22.1	7.3	6	4-6	4		
■ SSZ4	3.4	4.4	8	28.2	9.4	6	4-6	4		
■ SSZ5	3.4	5.3	8	27.5	9.4	6	4-6	4		
■ SSZ6	3.4	6.4	8	31.5	11.9	6	4-6	4		
■ SSZ8	3.4	8.4	8	36.4	14.9	6	4-6	4		
■ SSZ10	3.4	10.5	8	36.4	14.9	6	4-6	4		
■ SSZ12	3.4	13	8	40	18.9	6	4-6	4		
■ PSZ10-5	4.5	5.3	10	34.1	12.1	10-16	10	6		
■ PSZ10-6	4.5	6.4	10	34.1	12.1	10-16	10	6		
■ PSZ10-8	4.5	8.4	10	40.4	14.8	10-16	10	6		
■ PSZ10-10	4.5	10.5	10.5	38.5	14.8	10-16	10	6		
■ PSZ10-12	4.5	13	10.5	43.4	18.9	10-16	10	6		
■ KSZ16-5	5.7	5.3	12.5	38	11.9	25	16	10		
■ KSZ16-6	5.7	6.4	12.5	37.6	11.9	25	16	10		
■ KSZ16-8	5.7	8.4	12.5	41.6	15.9	25	16	10		
■ KSZ16-10	5.7	10.5	12.5	41.7	15.9	25	16	10		
■ KSZ16-12	5.7	13	12.5	50	22	25	16	10		
■ SSZ25-5	7.7	5.3	15	44.5	16.5	35-50	25-35	16-25		
■ SSZ25-6	7.7	6.4	15	44.5	16.5	35-50	25-35	16-25		
■ SSZ25-8	7.7	8.4	15	44.5	16.5	35-50	25-35	16-25		
■ SSZ25-10	7.7	10.5	15	47.4	17.4	35-50	25-35	16-25		
■ SSZ25-12	7.7	13	15	53.5	22	35-50	25-35	16-25		
■ PSZ35-6	9.4	6.4	18	53.5	22	70	50	35		
■ PSZ35-8	9.4	8.4	18	53.5	22	70	50	35		
■ PSZ35-10	9.4	10.5	18	53.8	22	70	50	35		
■ PSZ35-12	9.4	13	18	53.8	22	70	50	35		

9006; 9006R;
9006RS

LY35C

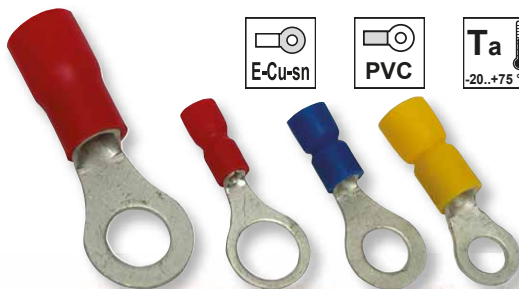

RELEVANT STANDARD
MSZ-05-45.1601-1
EN 61238-1

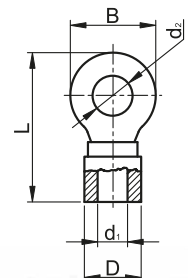

Szigetelt villássaru

TRACON	d ₁ (mm)	d ₂ (mm)	D (mm)	L (mm)	I (mm)	B (mm)	mm ²			
■ PV3	1.7	3.7	5.4	21.5	6.4	6.3	1.5	1.5	0.75-1	
■ PV4	1.7	4.3	5.4	21.5	6.6	7.1	1.5	1.5	0.75-1	
■ PV5	1.7	5.3	5.4	22.5	7.6	7.9	1.5	1.5	0.75-1	
■ PV6	1.7	6.6	5.4	25.5	8.7	10.8	1.5	1.5	0.75-1	
■ KV3	2.3	3.6	6.1	22.7	6.6	6.2	2.5-4	1.5-2.5	1.5-2.5	
■ KV4	2.3	4.3	6.1	22.7	7.1	7.1	2.5-4	1.5-2.5	1.5-2.5	
■ KV5	2.3	5.3	6.1	23	7.6	7.9	2.5-4	1.5-2.5	1.5-2.5	
■ KV6	2.3	6.6	6.1	26.5	8.7	10.7	2.5-4	1.5-2.5	1.5-2.5	
■ SV3	3.4	3.6	8	26.5	7.3	7.2	6	4-6	4	
■ SV4	3.4	4.3	8	27.3	7	8.1	6	4-6	4	
■ SV5	3.4	5.3	8	27.3	7.4	9	6	4-6	4	
■ SV6	3.4	6.4	8	30.3	9.2	10.8	6	4-6	4	

9006; 9006R;
9006RS

RELEVANT STANDARD
MSZ-05-45.1601-22
MSZ-05-45.1601-1

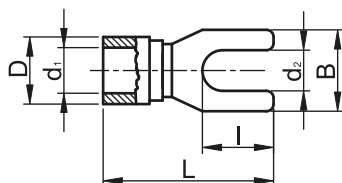
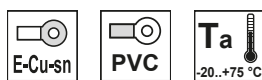

Ajánlott prészerszámok:

TRACON	mm ²
LY35C	10-35
9006RS	0.5-2.5
9006R	2.5-6
9006	2.5-6

B/6





Szigetelt hengeres csatlakozó dugó

TRACON	d_1 (mm)	d_2 (mm)	D (mm)	L (mm)	I (mm)	mm ²			
■ PH4	1.7	4	4.7	22.6	9	1-2.5	1-1.5	0.75-1	9006; 9006R; 9006RS
■ KH4	2.2	5	5.5	22	9	2.5	1.5-2.5	1.5	
■ SH4	3.6	5	7.5	24.3	9	6	4-6	4	



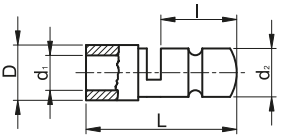







RELEVANT STANDARD
EN 61238-1

Szigetelt hengeres csatlakozó aljzat

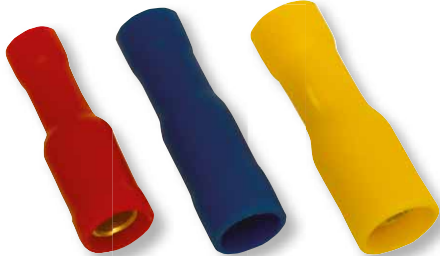
TRACON	d_1 (mm)	d_2 (mm)	D (mm)	L (mm)	mm ²			
■ PHA4	1.8	4	5.5	23.8	1-2.5	1-1.5	0.5-1.5	9006; 9006R; 9006RS
■ KHA4	2.1	5	6	23	2.5	1.5-2.5	1.5	
■ SHA4	3.5	5	7.4	25	6	4-6	4	





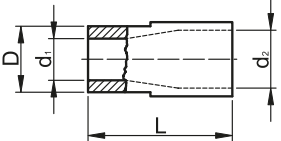





RELEVANT STANDARD
EN 61238-1

Szigetelt csapossaru

TRACON	d_1 (mm)	D (mm)	L (mm)	l_1 (mm)	B (mm)	mm ²			
■ PCS	1.8	5.4	23.3	12	1.9	1-2.5	1-1.5	0.5-1.5	9006; 9006R; 9006RS
■ KCS	2.3	6	23.3	12	1.9	2.5-4	1.5-2.5	1.5-2.5	
■ SCS	3.5	7.8	28.5	13	2.7	6	4-6	4	





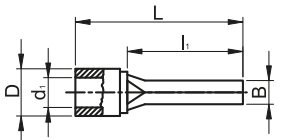









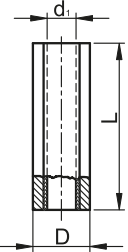

RELEVANT STANDARD
MSZ-05-45.1601-1
MSZ-05-45.1601-21

Szigetelt toldóhüvely

TRACON	d_1 (mm)	D (mm)	L (mm)		 mm ²		
■ PTH	2	6	25	1-2.5	0.5-1.5	0.5-1.5	9006; 9006R; 9006RS
■ KTH	2.7	6.5	25	2.5-4	1.5-2.5	1.5-2.5	
■ STH	3.9	8	27	4-6	4-6	4	









RELEVANT STANDARD
MSZ-05-45.1601-1
MSZ-05-45.1601-21





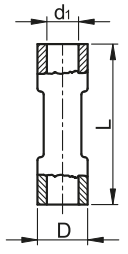

Zsugorodó szigetelésű toldóhüvely

TRACON	d_1 (mm)	D (mm)	L (mm)		 mm ²		
■ ZSTHP	1.8	4.6	37	1-1.5	0.5-1.5	0.75-1	9006; 9006R; 9006RS
■ ZSTHK	2.6	5.4	36.6	2.5-4	1.5-2.5	1.5-2.5	
■ ZSTHS	3.6	6.6	42	4-6	4-6	2.5-4	









RELEVANT STANDARD
MSZ-05-45.1601-1
MSZ-05-45.1601-21









Hőre zsugorodó hüvely ónnal

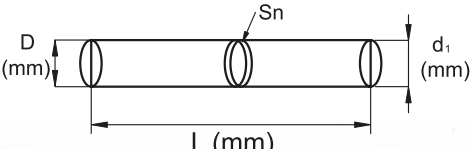

TRACON	d_1 (mm)	D (mm)	L (mm)	 mm ²
□ THSN0,5	2	2.5	24	0.5-1
■ THSN1	2.6	4.4	40	1-1.5
■ THSN2,5	4.2	6.2	42	2.5-4
■ THSN6	6	7	40	4-6





Szigetelőtlen rátolható csatlakozó hüvely

TRACON		d ₁ (mm)	L (mm)	l ₁ (mm)	l ₂ (mm)	W (mm)	 mm ²	
CSH3	2.8 × 0.5	2.7	15.5	6.7	–	3.8	0.5-1	
CSH5	4.8 × 0.5	3.1	15.5	6.4	–	5.7	0.5-1	
CSH6	6.3 × 0.8	3.7	19.5	7.7	–	7.6	1-2.5	LY03B; LY03BR
CSH6-2	6.3 × 0.8	4.3	19	7.7	–	7.6	4-6	
CSH6-B	6.3 × 0.8	3.7	20	7.7	–	7.6	1-2.5	
CSH09B	7.7 × 0.8	3.7	13.4	8.3	16.7	9	1-2.5	–



CSH6-B

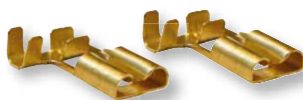

CSH09B



CSH3



CSH5, CSH6,
CSH6-2

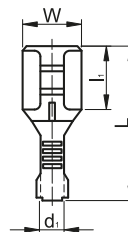
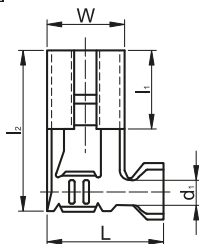
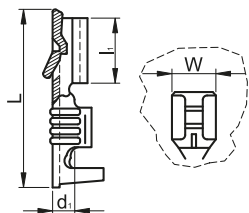

RELEVANT STANDARD
EN 61210

Ajánlott prészerszámok:

TRACON	 mm ²
LY03BR	0.5-6
LY03B	0.5-6





Kínálatunk gyorsan és folyamatosan fejlődik!
Katalógusunk a 2023. januári állapotot tükrözi.
Naprakész információkért
látogasson el honlapunkra!

OLVASSA BE A KÓDOT!

- Nézze meg újdonságainkat
- Legyen naprakész



Szigeteletlen sárgaréz rátolható csatlakozó csap



TRACON		d_1 (mm)	L (mm)	l_1 (mm)	W (mm)		
CS3		2.8 × 0.5	13.3	6	2.8	0.5-1	
CS5		4.8 × 0.5	17.9	6.4	4.8	0.5-1	LY03B; LY03BR
CS6		6.3 × 0.8	20.3	8.4	6.3	0.75-1.5	
CS6B		6.3 × 0.8	28.7	16.5	6.3	1-2.5	

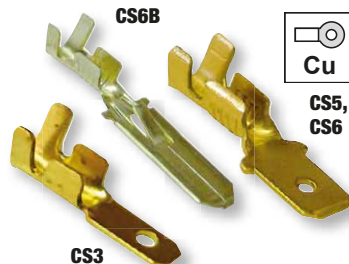
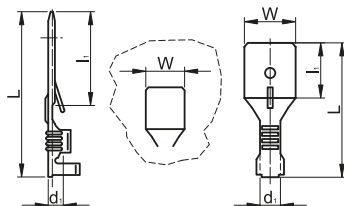

RELEVANT STANDARD
EN 61210



Rátolható csatlakozó csap hüvellyel

TRACON		d_1 (mm)	L (mm)	l_1 (mm)	l_2 (mm)	W (mm)		
CSE		6.3 × 0.8	3.7	20	7.7	8	1-2.5	LY03B; LY03BR
CSEL		6.3 × 0.8	-	18.8	7.7	8.1	1-2.5	LY03BR



RELEVANT STANDARD
EN 61210

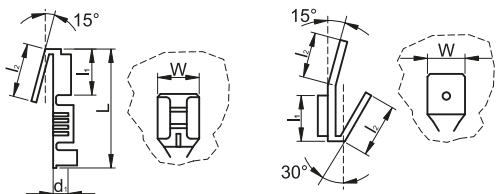

Csavaros rögzítésű szigeteletlen csatlakozó csap

TRACON		d (mm)	L (mm)	l_1 (mm)	W (mm)	α
CSA-45-4		6.3 × 0.8	4.4	16.5	8.2	45°
CSA-45-5		6.3 × 0.8	5.2	16.5	8.2	45°
CSA-90-5		6.3 × 0.8	5.2	16.5	8.2	90°



RELEVANT STANDARD
EN 61210

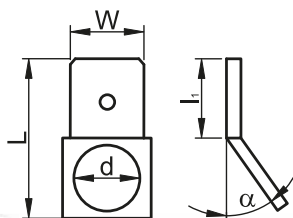

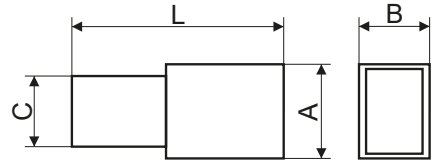
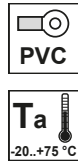

Könnyített PVC szigetelés rátolható csatlakozókhöz

TRACON		L (mm)	A (mm)	B (mm)	C (mm)
SZICSH6	CS5, CSH6	21.4	7.4	3.3	6.5
SZICS6	CS6	22.8	9	4.7	6.9



RELEVANT STANDARD
EN 61210

Sajtolható szigetetlen szemessaru

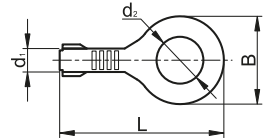

TRACON	d ₁ (mm)	d ₂ (mm)	B (mm)	L (mm)	 mm ²	
HSZ4	3.7	4.3	10	23.2	1-2.5	LY03B; LY03BR
HSZ5	3.7	5.4	10	23.2	1-2.5	
HSZ6	3.7	6.4	9.5	19.6	1-2.5	
HSZ8	4.9	8.4	13.5	25	2.5-4	



RELEVANT STANDARD
EN 61210

 Piktogramok **A/0**

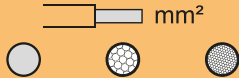

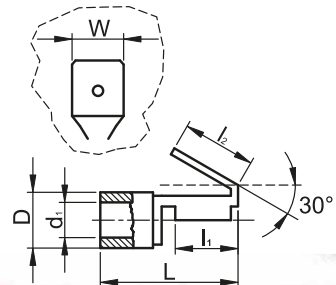
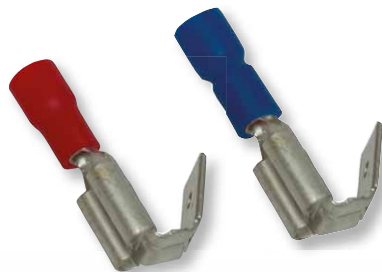

Szigetelt rátolható csatlakozó csap hüvellyel

TRACON		d ₁ (mm)	D (mm)	L (mm)	l ₁ (mm)	W (mm)	 mm ²	
■ PCSE	6.3 × 0.8	1.7	4.6	22.6	8.6	6.3	1.5, 1-1.5, 0.5-1	9006; 9006R
■ KCSE	6.3 × 0.8	2.1	5.5	23.7	8.6	6.3	2.5, 1.5-2.5, 1.5	



RELEVANT STANDARD
EN 61210

Szigetelt rátolható csatlakozó hüvely

TRACON		d ₁ (mm)	D (mm)	L (mm)	l ₁ (mm)	W (mm)	mm ²			
										
■ PCSH3		2.8 × 0.5	1.7	3.7	20.2	6.4	3.1	1.5	1-1.5	0.75-1
■ PCSH5		4.8 × 0.8	2	3.6	20.5	6.4	5.1	1.5	1-1.5	0.75-1
■ PCSH6		6.3 × 0.8	1.7	3.7	22.2	7.5	6.6	1.5	1-1.5	0.75-1
■ KCSH3		2.8 × 0.5	2.4	4.5	20.2	6.3	3.2	2.5-4	2.5	1.5
■ KCSH5		4.8 × 0.8	2.4	4.4	20.8	6.2	5.1	2.5-4	2.5	1.5
■ KCSH6		6.3 × 0.8	2.4	4.3	22.1	7.5	6.6	2.5-4	2.5	1.5
■ SCSH6		6.3 × 0.8	3.4	6.5	23	7.5	7.3	6	4-6	4





9006; 9006R

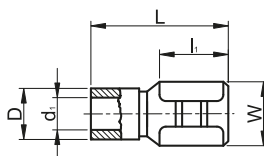

RELEVANT STANDARD
EN 61210



Szigetelt rátolható csatlakozó csap

TRACON		d ₁ (mm)	D (mm)	L (mm)	l ₁ (mm)	W (mm)	mm ²			
										
■ PCS5		4.8 × 0.5	1.7	4	19.2	7.6	4.8	1.5	1-1.5	0.75-1
■ PCS6		6.3 × 0.8	1.7	3.8	22.1	7.6	6.3	1.5	1-1.5	0.75-1
■ KCS5		4.8 × 0.5	2.4	4.6	18.9	6.5	4.8	2.5-4	2.5	1.5
■ KCS6		6.3 × 0.8	2.1	4.6	22.2	7.7	6.3	2.5-4	2.5	1.5
■ SCS6		6.3 × 0.8	3.5	5.4	23.2	8.4	6.3	6	4-6	4





9006; 9006R

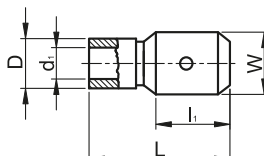

RELEVANT STANDARD
EN 61210



Teljes szigetelésű rátolható csatlakozó hüvely

TRACON		d ₁ (mm)	D (mm)	L (mm)	l ₁ (mm)	W (mm)	mm ²			
										
■ PTCSH3		2.8 × 0.5	2	4.2	19	6.4	3.2	1.5	1-1.5	0.75-1
■ PTCSH5		4.8 × 0.8	2	4.1	19.6	6.4	5.2	1-1.5	0.75-1	0.75-1
■ PTCSH6		6.3 × 0.8	2	4.2	21	7.5	6.6	1.5	1-1.5	0.75-1
■ KTCSH3		2.8 × 0.5	2.5	4.4	18.8	6.3	3.2	2.5-4	2.5	1.5
■ KTCSH5		4.8 × 0.8	2.5	4.7	19.2	6.2	5.1	2.5-4	2.5	1.5
■ KTCSH6		6.3 × 0.8	2.5	4.6	21.7	7.5	6.6	2.5-4	2.5	1.5
■ STCSH6		6.3 × 0.8	3.6	5.7	22.3	7.5	6.6	6	4-6	4

9006; 9006R



RELEVANT STANDARD
EN 61210

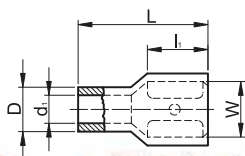

Szigeteletlen érvégművelék

TRACON	 mm ²	D (mm)	d ₁ (mm)	S (mm)	L (mm)
E01NR6	0.5	1.3	1	0.2	6
E01NR	0.5	1.3	1	0.2	8
E01N	0.5	1.3	1	0.2	10
E02NR	0.75	1.5	1.2	0.2	8
E02N	0.75	1.5	1.2	0.2	10
E03NR	1	1.8	1.4	0.2	8
E03N	1	1.8	1.4	0.2	10
E04NR	1.5	2	1.7	0.2	8
E04N	1.5	2	1.7	0.2	10
E05NR	2.5	2.6	2.2	0.2	8
E05N	2.5	2.6	2.2	0.2	10
E06NR	4	3.2	2.8	0.2	9
E06N	4	3.2	2.8	0.2	12
E07NR	6	3.9	3.5	0.2	12
E07N	6	3.9	3.5	0.2	15
E08NR	10	4.9	4.5	0.2	12
E08N	10	4.9	4.5	0.2	15
E09N	16	6.2	5.8	0.2	15
E10N	25	7.9	7.5	0.2	16
E11N	35	8.7	8.3	0.25	16
E12N	50	10.9	10.3	0.3	20
E13N	70	15.3	13.5	0.4	22
E14N	95	16.8	14.6	0.4	32
E08N-18	10	4.9	4.5	0.2	18
E09N-12	16	6.2	5.8	0.2	12
E10N-18	25	7.9	7.5	0.2	18
E14N-25	95	16.8	14.6	0.4	25
E15N-30	120	16.8	14.6	0.4	30
E16N-32	150	16.8	14.6	0.4	32

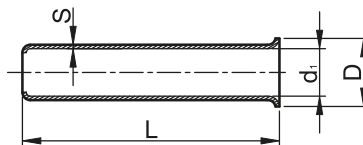

A narancs színnel kiemelt méretek standard méretek.



RELEVANT STANDARD
EN 61238-1

RELEVANT STANDARD
MSZ-05-45.1601-26

Ajánlott prészerszámok érvégművelékhez:

TRACON	 mm ²	TRACON	 mm ²	TRACON	 mm ²
9102-LT	0.25-2.5	9039AR	0.5-6	F6L	0.5-6
9004-LT	0.5-16	9039BR	10-35	F25L	6-25
9039	6-16	9039A-SPEC	0.25-6	F50L	35-50
9039A	1.5-6	9039B-SPEC	6-16		
9039B	10-35	9039-HEXA	0.25-6		

Szigetelt érvégűvelek

TRACON (NFC)*		TRACON (DIN-VDE)**		mm ²	d ₁ (mm)	d ₂ (mm)	L (mm)	l (mm)	S ₁ (mm)	S ₂ (mm)
E034		E134		0.25	0.8	1.5	10.4	6	0.15	0.25
		E135		0.25	0.8	1.5	12.8	8	0.15	0.25
		E136		0.34	0.8	1.9	10.4	6	0.15	0.3
		E137		0.34	0.8	1.9	12.8	8	0.15	0.3
		E010		0.5	1	2.6	12	6	0.15	0.25
		E020		0.5	1	2.6	14	8	0.15	0.25
		E030		0.5	1	2.6	16	10	0.15	0.25
		E040		0.75	1.2	2.8	12.4	6	0.15	0.25
E05		E050		0.75	1.2	2.8	14.6	8	0.15	0.25
		E060		0.75	1.2	2.8	16.4	10	0.15	0.25
		E070		0.75	1.2	2.8	18.4	12	0.15	0.25
		E080		1	1.4	3	12.4	6	0.2	0.3
E09		E090		1	1.4	3	14.6	8	0.2	0.3
		E100		1	1.4	3	16.4	10	0.2	0.3
		E110		1	1.4	3	18.4	12	0.2	0.3
E13		E113		1.5	1.7	3.5	14.6	8	0.15	0.25
		E114		1.5	1.7	3.5	16.4	10	0.15	0.25
E14				1.5	1.7	3.5	18	12	0.15	0.25
		E115		1.5	1.7	3.5	25	18	0.15	0.25
E16		E116		2.5	2.3	4	15.2	8	0.15	0.25
		E117		2.5	2.3	4	19.2	12	0.15	0.25
		E118		2.5	2.3	4	25.2	18	0.15	0.25
E19		E119		4	2.8	4.4	16.5	9	0.2	0.3
		E120		4	2.8	4.4	19.5	12	0.2	0.3
		E121		4	2.8	4.4	25.5	18	0.2	0.3
E22		E122		6	3.5	6.3	20	12	0.2	0.3
		E123		6	3.5	6.3	26	18	0.2	0.3
E24		E124		10	4.5	7.6	21.5	12	0.2	0.4
		E125		10	4.5	7.6	27.5	18	0.2	0.4
E26		E126		16	5.8	8.8	22.2	12	0.2	0.4
		E127		16	5.8	8.8	28.2	18	0.2	0.4
E28		E128		25	7.5	11.2	29	16	0.2	0.4
E29		E129		25	7.5	11.2	35	22	0.2	0.4
E30		E130		35	8.3	12.7	30	16	0.2	0.4
		E131		35	8.3	12.7	39	25	0.2	0.4
E32		E132		50	10.3	15.3	36	20	0.3	0.6
		E133		50	10.3	15.3	41	25	0.3	0.6
		E140		70	13	16.7	37.5	21	0.5	0.75
		E142		95	14.5	18	43.6	25	0.6	1
		E144		120	16.6	20.4	48	27	0.6	1
		E146		150	20	23.5	58	32	0.6	1

* NFC = Francia Nemzeti Szabvány

** DIN-VDE = Német Ipari Szabvány

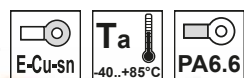
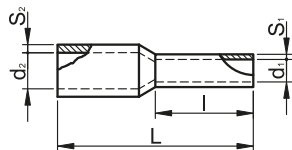













RELEVANT STANDARD
EN 61238-1
MSZ-05-45.1601-26



A narancs színnel kiemelt méretek standard méretek.







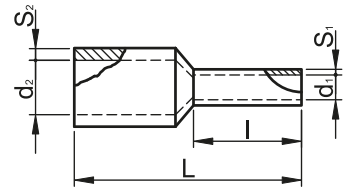

Ikerérvégművelők

TRACON	 mm ²	d ₁ (mm)	d ₂ (mm)	L (mm)	I (mm)	S ₁ (mm)	S ₂ (mm)
 E20I	2 × 0.5	1.5	4.7	15	8	0.2	0.5
 E50I	2 × 0.75	1.8	5	16	8	0.2	0.4
 E50IH	2 × 0.75	1.8	5	17.5	10	0.2	0.5
 E90I	2 × 1.0	2.3	5.4	15	8	0.15	0.3
 E90IH	2 × 1.0	2.3	5.4	18	10	0.2	0.5
 E13IR	2 × 1.5	2.3	6.5	16	8	0.2	0.4
 E13I	2 × 1.5	2.3	6.5	20	12	0.15	0.3
 E16IR	2 × 2.5	2.8	7.8	20	10	0.2	0.5
 E16I	2 × 2.5	2.8	7.8	22.5	13	0.2	0.5
 E19I	2 × 4.0	3.8	9	23.5	12	0.2	0.5
 E22I	2 × 6.0	4.9	10.2	25.5	14	0.2	0.4
 E24I	2 × 10.0	6.5	13	26.5	14	0.2	0.5
 E26I	2 × 16.0	8.3	18.7	32	14	0.3	0.5



RELEVANT STANDARD
EN 61238-1
MSZ-05-45.1601-26

Rácsavarható vezetékösszekötők

TRACON	 mm ²	 mm	D (mm)	L (mm)
 TFM1	0.5-1.5	10	8.6	15
 TFM2	0.75-2.5	10	9.7	17.3
 TFM3	1-4	10	11.1	21
 TFM4	1.5-6	10	14	24.7

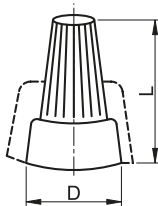



RELEVANT STANDARD
EN 60998-1

RELEVANT STANDARD
EN 60998-2-4



Vezeték típus: merev réz

Csavaros vezetékösszekötők

TRACON			L (mm)	W (mm)	H (mm)
TRK4	sárga házzal, 4 db kötéshez	1.5-4	19.5	13.4	13.4
TBT-2,5	átlátszó házzal, 5 tagú, 1 csavarral	2.5	49.7	17.4	17.8
TBT-4	átlátszó házzal, 5 tagú, 1 csavarral	4	58.5	20	20
TBT-6	átlátszó házzal, 5 tagú, 1 csavarral	6	67.5	22.5	23.5
TBT-10	átlátszó házzal, 5 tagú, 1 csavarral	10	82	27	27
TBT-16	átlátszó házzal, 5 tagú, 1 csavarral	16	110	33.1	33
TBT-2,5/10	átlátszó házzal, 10 tagú, 1 csavarral	2.5	100	17.4	18
TBT-4/10	átlátszó házzal, 10 tagú, 1 csavarral	4	115.2	20.1	19.1
TBT-6/10	átlátszó házzal, 10 tagú, 1 csavarral	6	134.2	22.6	22.5
TBT-10/10	átlátszó házzal, 10 tagú, 1 csavarral	10	161.8	26.9	26.5
TBT-16/10	átlátszó házzal, 10 tagú, 1 csavarral	16	220	31.3	32

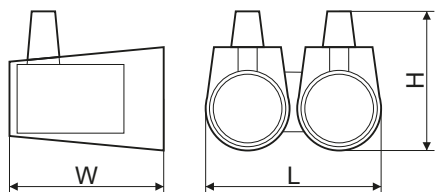
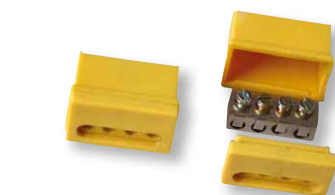
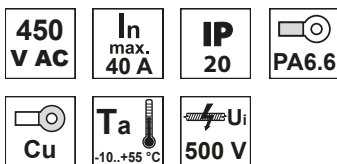
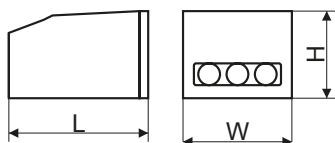

RELEVANT STANDARD
EN 61210



Késes leágaztatók

TRACON	L (mm)	W (mm)	H (mm)		In
■ PL	19.5	16	16	0.5-1	10 A
■ KL	19.5	16	11	1.5-2.5	20 A
■ SL	20	17	16	4-6	50 A

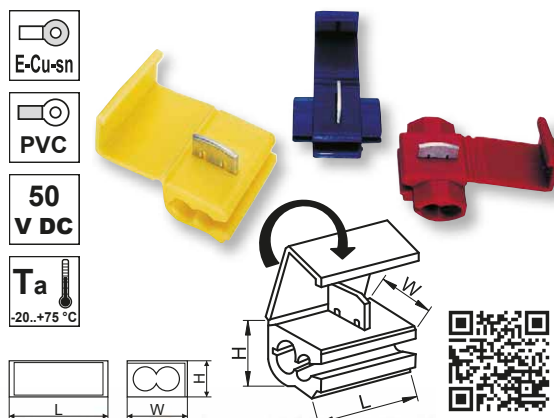

Csillárkapocs

TRACON	mm ²				L (mm)	W (mm)	H (mm)
OLC11D	1 × 0.5-2.5	1 × 0.5-2.5	1 × 0.5-2.5	1 × 0.5-2.5	42.6	10.6	16.4
OLC11	1 × 1-2.5	–	1 × 0.5-2.5	1 × 0.5-2.5	20.5	8.1	15.1
OLC21	2 × 1-2.5	–	1 × 0.5-2.5	1 × 0.5-2.5	20.5	9.7	15.6

OLC11D

OLC11

OLC21

Csavar nélküli vezetékösszekötők

TRACON	mm ²	L (mm)	W (mm)	H (mm)
RV02,5-2	2 × 0.5-2.5	16.6	10	6
RV02,5-3	3 × 0.5-2.5	16.6	13.9	6
RV02,5-4	4 × 0.5-2.5	16.6	18	6
RV02,5-5	5 × 0.5-2.5	16.6	22.2	6
RV02,5-8	8 × 0.5-2.5	16.6	18.1	11

RELEVANT STANDARD
EN 60998-1
EN 60998-2-4

HARMONY
BY TRACON

TLFLED

VÉDETT INTEGRÁLT LED-ES BÚTORVILÁGÍTÓ

Nyitható és csavar nélküli vezetékösszekötők, lapos kivitel

TRACON	 mm ²	L (mm)	W (mm)	H (mm)
RVON2	2 × 0.2-4	13.2	20.1	9.5
RVON3	3 × 0.2-4	18.8	20.1	9.5
RVON5	5 × 0.2-4	30	20.1	9.5

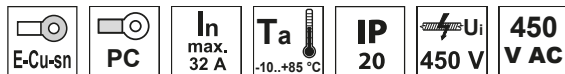
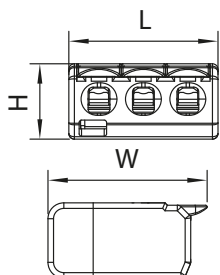

Nyitható és csavar nélküli vezetékösszekötők, hagyományos kivitel

TRACON	 mm ²	L (mm)	W (mm)	H (mm)
OV02,5-2	2 × 0.5-4	12.4	20.5	14.5
OV02,5-3	3 × 0.5-4	17	20.5	14.5
OV02,5-5	5 × 0.5-4	26.6	20.5	14.5
OV02,5-2	2 × 0.5-4	12.4	20.5	14.5
OV02,5-3	3 × 0.5-4	17	20.5	14.5
OV02,5-5	5 × 0.5-4	26.6	20.5	14.5

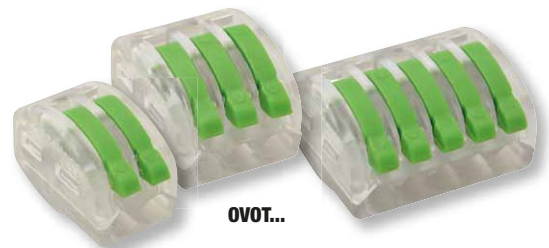
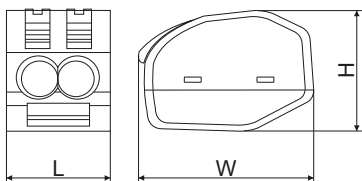

Adapter nyitható vezetékösszekötőhöz, sínre szerelhető

TRACON	L (mm)	W (mm)	H (mm)
OV0-A1	23	66	31

Hátlap nyitható vezetékösszekötő adapteréhez

TRACON	L (mm)	W (mm)	H (mm)
OV0-A2	5	67	52

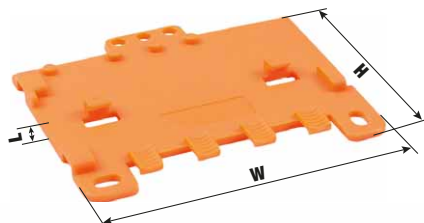
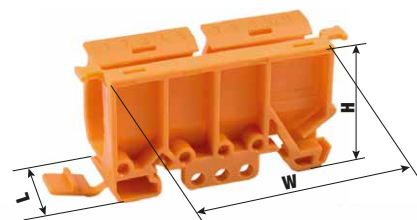

Felületre szerelhető csavarnélküli vezetékösszekötő, toldó, nyitható

U_i 450 V	T_a -10...+55 °C	I_n max. 32 A	PC	E-Cu-Ni	IP 20
----------------	-----------------------	-----------------------	----	---------	----------

TRACON	mm ²	L (mm)	W (mm)	H (mm)
OV0FT22	4 × 0.5-4	39.3	25.3	14.5
OV0FT33	6 × 0.5-4	39.3	30.3	14.5
OV0FT44	8 × 0.5-4	39.3	35.3	14.5
OV0FT55	10 × 0.5-4	39.3	40.3	14.5
OV0FT66	12 × 0.5-4	39.3	45.3	14.5
OV0FT88	16 × 0.5-4	39.3	55.3	14.5
OV0FT1010	20 × 0.5-4	39.3	65.6	14.5
OV0FT1212	24 × 0.5-4	39.3	75.3	14.5



Csavar nélküli vezetékösszekötő, toldó, nyitható, átlátszó

U_i 450 V	T_a -10...+55 °C	I_n max. 32 A	PC	E-Cu-Ni	IP 20
----------------	-----------------------	-----------------------	----	---------	----------

TRACON	mm ²	L (mm)	W (mm)	H (mm)
OV0TT11	2 × 0.5-4	39.3	9.1	14.5
OV0TT22	4 × 0.5-4	39.3	13.3	14.5
OV0TT33	6 × 0.5-4	39.3	18.3	14.5
OV0TT44	8 × 0.5-4	39.3	23.2	14.5
OV0TT55	10 × 0.5-4	39.3	28.1	14.5

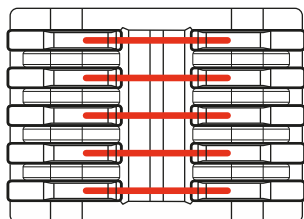

Adapter vezetékösszekötők sínre rögzítéséhez

OV0TT-A1

Sínre szerelhető csavar nélküli vezetékösszekötő, toldó, nyitható, átlátszó

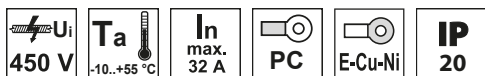

TRACON	mm ²	L (mm)	W (mm)	H (mm)
OVOKT11	2 × 0.5-4	43	8	30.4

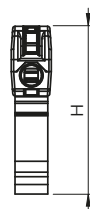
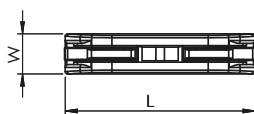

Csavar nélküli vezetékösszekötő, nyitható, átlátszó

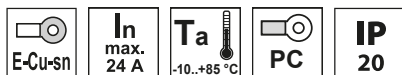

TRACON	mm ²	L (mm)	W (mm)	H (mm)
RVONK2	2 × 0.2 - 2.5	11	16.8	9
RVONK3	3 × 0.2 - 2.5	15.2	16.8	9
RVONK5	5 × 0.2 - 2.5	25.5	16.8	9
RVONK8	8 × 0.2 - 2.5	38.1	16.8	9

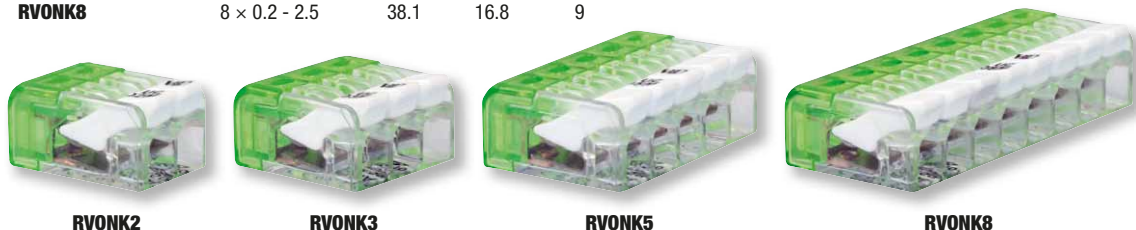
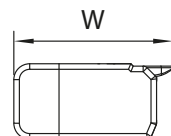
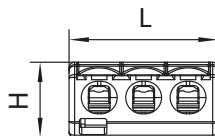

Többpólusú csavar nélküli vezetékösszekötő, nyitható

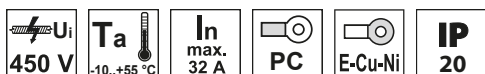

TRACON	mm ²	L (mm)	W (mm)	H (mm)
OV02P24	6 × 0.5-4	39.3	23.3	15.5
OV02P26	8 × 0.5-4	39.3	33.3	15.5
OV03P36	9 × 0.5-4	39.3	33.3	15.5
OV03P39	12 × 0.5-4	39.3	48.3	15.5

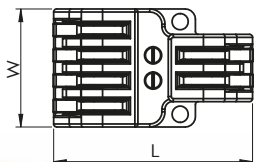
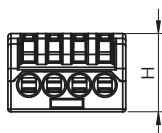

Csatlakozó napelemhez



TRACON	I_n	mm ²	IP..
SOLAR11-4AB	45 A	2,5-4-6 mm ²	IP 68
SOLAR11-4N	45 A	2,5-4-6 mm ²	IP 68
SOLAR1-2AB	25 A	-	IP 65

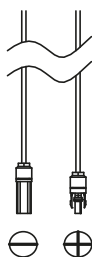
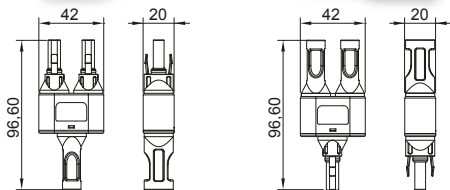

RELEVANT STANDARD
EN 50521

RELEVANT STANDARD
IEC 61646

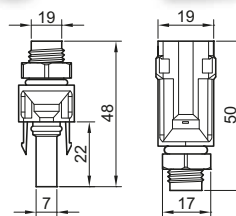

A napelem panelek általában az előre szerelt vezeték végekkel könnyen összeköthetőek. Az így összekötött napelem modultól kell egyenáramú vezetékvezést kialakítani az inverterig vagy az inverter előtt elhelyezett csatlakozó szekrényig. Kivételt tekintve tömítőszelencés (teljes tömítésel IP68) és ellenanyás típusú. Présszerszámmal préselhető. Párban forgalmazzuk.

Présszerszám napelemes csatlakozókhoz

SOLAR11-PT

B/3

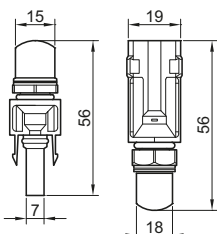

lengő



Felszálló fővezeteki elosztókapocs

TRACON	mm ²	I_n	L (mm)	W (mm)	H (mm)
FFE35-50	35-50 / 25-35	150 A	60	30	50
FFE50-70	50-70 / 35-50	192 A	65	35	55
FFE70-95	70-95 / 50-70	232 A	70	40	60
FFE150-185	150-185 / 95-150	353 A	75	45	65
FFE95-240	95-240 / 70-185	415 A	80	50	70

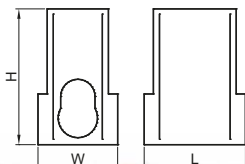

RELEVANT STANDARD
EN 60999

400
V AC



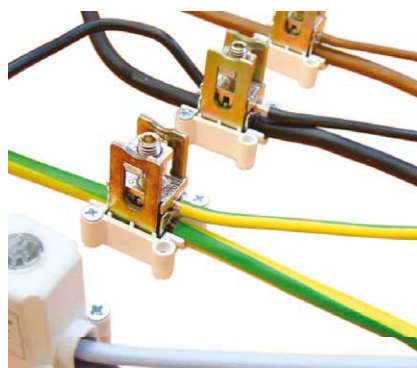

IP
20

U_i
500 V

T_a
-10..+55 °C

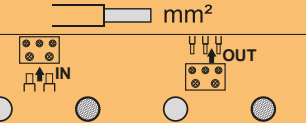





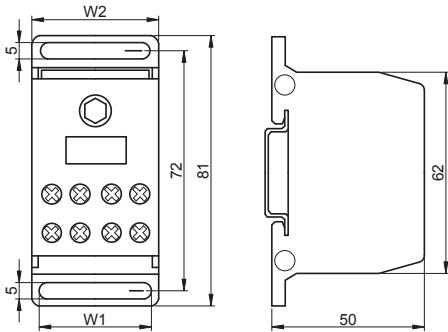

Fővezetési leágazó sorkapocs, multicolor

TRACON		 mm ²				In	X	W1 (mm)	W2 (mm)	
		IN	OUT	IN	OUT					
FLS35/4X9		1 × 35	1 × 25	9 × 4	9 × 2.5	125 A	1 × M8	9 × M4	16.3	20.4
FLS35/10X4		1 × 35	1 × 25	4 × 10	4 × 6	125 A	1 × M8	4 × M5	16.3	20.4
FLS50/16X4		1 × 50	1 × 35	4 × 16	4 × 10	150 A	1 × M8	4 × M6	24.2	28.2
FLS70/10X8		1 × 70	1 × 50	8 × 10	8 × 6	192 A	1 × M10	8 × M6	32.2	36.1

Tartozék: cserélhető színű lapkák.











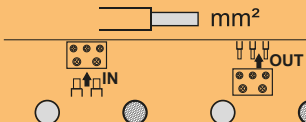





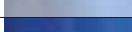



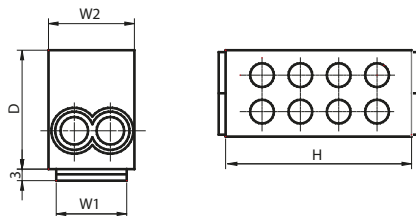





RELEVANT STANDARD
EN 60998-1



Főáramköri leágazó kapocs

TRACON		 mm ²				In	W1 (mm)	W2 (mm)	D (mm)	H (mm)
		IN	OUT	IN	OUT					
FLE-16							22.2	27.4	39.5	43.1
FLE-16K		2 × 16	2 × 10	2 × 16	2 × 10	76 A	22.2	27.4	39.5	43.1
FLE-16ZS							22.2	27.4	39.5	43.1
FLE-25							22.2	27.4	39.5	43.1
FLE-25K		2 × 25	2 × 16	2 × 25	2 × 16	101 A	22.2	27.4	39.5	43.1
FLE-25ZS							22.2	27.4	39.5	43.1
FLE-35/25							20	26.9	43.6	53
FLE-35/25K		1 × 35	1 × 25	1 × 35	1 × 25	125 A	20	26.9	43.6	53
FLE-35/25ZS		1 × 25	1 × 16	1 × 25	1 × 16		20	26.9	43.6	53





Főáramköri leágazó kapocs, sínrre szerelhető

TRACON					mm^2	I_n	U_i	$\times P$	W (mm)	L (mm)	H (mm)	X
FLEAL-50/1												
FLEAL-50/1K		1 × 50	1 × 35	1 × 50	1 × 35				17.9			2 × M5
FLEAL-50/1ZS												
FLEAL-50/2												
FLEAL-50/2K		2 × 50	2 × 35	2 × 50	2 × 35	160 A	1000 VAC 1500 VDC	1P	31.1	51	43.7	4 × M5
FLEAL-50/2ZS												
FLEAL-50/3												
FLEAL-50/3K		3 × 50	3 × 35	3 × 50	3 × 35				42.3			6 × M5
FLEAL-50/3ZS												

400
V AC

Al-sn

T_a -20...+75 °C

PA6.6

35×7.5

IP
20

Al/Cu

FLEAL-50/1

FLEAL-50/2K

FLEAL-50/3ZS

Főáramköri leágazó kapocs, felületre szerelhető

TRACON					mm^2	I_n	U_i	$\times P$	W (mm)	L (mm)	H (mm)	X
FLEAL-240/1												
FLEAL-240/1K		1 × 240	1 × 185	1 × 240	1 × 185				36.6			2 × M8
FLEAL-240/1ZS												
FLEAL-240/2												
FLEAL-240/2K		2 × 240	2 × 185	2 × 240	2 × 185	425 A	1000 VAC 1500 VDC	1P	63.4	130.6	67.2	4 × M8
FLEAL-240/2ZS												
FLEAL-240/3												
FLEAL-240/3K		3 × 240	3 × 185	3 × 240	3 × 185				93			6 × M8
FLEAL-240/3ZS												

PA6.6

400
V AC

Al/Cu

T_a -20...+75 °C

Al-sn











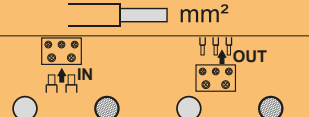





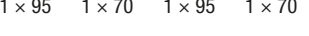



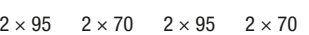

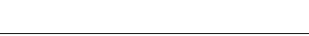



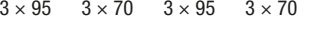



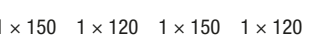





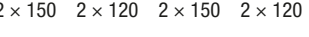

IP
20

FLEAL-240/1

FLEAL-240/2K

FLEAL-240/3ZS

Főáramköri leágazó kapocs, sínre és felületre szerelhető

TRACON			mm^2	I_n	U_i	$\times P$	W (mm)	L (mm)	H (mm)	X 
FLEAL-35			5 × 35 5 × 25 5 × 35 5 × 25	135 A	1000 V	5P	80	45.2	40.2	10 × M4
FLEAL-95/1			1 × 95 1 × 70 1 × 95 1 × 70				23.7			2 × M5
FLEAL-95/1K										
FLEAL-95/1ZS										
FLEAL-95/2										
FLEAL-95/2K			2 × 95 2 × 70 2 × 95 2 × 70	245 A			41.6	89.1	49.6	4 × M5
FLEAL-95/2ZS										
FLEAL-95/3										
FLEAL-95/3K			3 × 95 3 × 70 3 × 95 3 × 70				60.9			6 × M5
FLEAL-95/3ZS										
FLEAL-150/1					1000 V AC 1500 V DC	1P				
FLEAL-150/1K			1 × 150 1 × 120 1 × 150 1 × 120				28.9			2 × M8
FLEAL-150/1ZS										
FLEAL-150/2										
FLEAL-150/2K			2 × 150 2 × 120 2 × 150 2 × 120	320 A			50.9	96.6	59.2	4 × M8
FLEAL-150/2ZS										
FLEAL-150/3										
FLEAL-150/3K			3 × 150 3 × 120 3 × 150 3 × 120				72.8			6 × M8
FLEAL-150/3ZS										



FLEAL-35



FLEAL-95/1, FLEAL-150/1



FLEAL-95/1K, FLEAL-150/1K



FLEAL-95/1ZS, FLEAL-150/1ZS



FLEAL-95/2, FLEAL-150/2



FLEAL-95/2K, FLEAL-150/2K



FLEAL-95/2ZS, FLEAL-150/2ZS

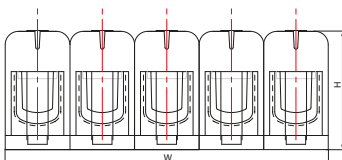

FLEAL-95/3, FLEAL-150/3









FLEAL-95/3K, FLEAL-150/3K







FLEAL-95/3ZS, FLEAL-150/3ZS

Főáramköri leágazó kapocs, sínrre szerelhető

TRACON		mm ²				I_n		W (mm)	L (mm)	H (mm)	X 
		IN		OUT							
FLECU-25-16-2											
FLECU-25-16-2B											
FLECU-25-16-2F	2×25	2×16	2×25	2×16	101 A		21.3 mm	43.9 mm	40 mm	2×M6 ; 2×M5	
FLECU-25-16-2K											
FLECU-25-16-2ZS											
FLECU-25-16-3											
FLECU-25-16-3B											
FLECU-25-16-3F	2×25	2×16	4×25	4×16	101 A		27.2 mm	43.9 mm	40 mm	2×M6 ; 4×M5	
FLECU-25-16-3K											
FLECU-25-16-3ZS											
FLECU-25-16-4											
FLECU-25-16-4B											
FLECU-25-16-4F	2×25	2×16	6×25	6×16	101 A		36.5 mm	43.9 mm	40 mm	2×M6 ; 6×M5	
FLECU-25-16-4K											
FLECU-25-16-4ZS											
FLECU-25-25-2											
FLECU-25-25-2B											
FLECU-25-25-2F	2×25	2×25	2×25	2×25	101 A		21.3 mm	43.9 mm	41.2 mm	4×M6	
FLECU-25-25-2K											
FLECU-25-25-2ZS											



Főáramköri leágazó kapocs, sínre szerelhető

TRACON		mm ²				In		W (mm)	L (mm)	H (mm)	X 
		IN	OUT								
FLECU-35-25-2											
FLECU-35-25-2B											
FLECU-35-25-2F	2×35	2×25	2×35	2×25	125 A		24.5 mm	54.8 mm	42.7 mm	2×M8 ; 2×M6	
FLECU-35-25-2K											
FLECU-35-25-2ZS											
FLECU-35-25-3											
FLECU-35-25-3B											
FLECU-35-25-3F	2×35	2×25	4×35	4×25	125 A		34.2 mm	54.8 mm	42.7 mm	2×M8 ; 4×M6	
FLECU-35-25-3K											
FLECU-35-25-3ZS											
FLECU-35-25-4											
FLECU-35-25-4B											
FLECU-35-25-4F	2×35	2×25	6×35	6×25	125 A		43.8 mm	54.8 mm	42.7 mm	2×M8 ; 6×M6	
FLECU-35-25-4K											
FLECU-35-25-4ZS											







FLECU-35-25-2



FLECU-35-25-3



FLECU-35-25-4

400 V AC	 U _i 1000 V AC/DC	 PA6.6	 Cu-sn	 35×7.5	 Al/Cu	IP 20
----------	--	---	---	--	---	--------------

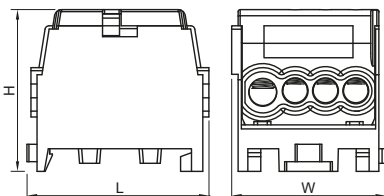

MARADJON MOZGÁSBAN VELÜNK!
KÜLÖNBÖZŐ TÖLTŐÁLLOMÁSOK ÉS
KIEGÉSZTŐIK



Fővezetéki leágazó sorkapocs nyitható fedéllel

TRACON	xP	mm ²				U _i	I _n	X	
		IN	OUT	OUT			IN	OUT	
FLS016		3×16	3×16	4×10	4×6		80 A	3×M6	4×M4
FLS050	1P	1×50	1×35	6×25	6×16	1.000 V AC/DC	125 A	1×M12	6×M6
FLS070		1×70	1×50	6×25	6×16		160 A	1×M14	6×M6
FLS0120	1P	1×120	1×95	2×35	2×25	1.000 V AC/DC	250 A	1×M16	5×M6
				4×16	4×10				4×M8
FLS0150	1P	1×150	1×120	2×35	2×25	1.000 V AC/DC	400 A	1×M20	5×M6
				4×16	4×10				4×M8
FLS08X25	1P	(mm) (8×25)	-	2×35	2×25	1.000 V AC/DC	500 A	2×M8	5×M6
				4×16	4×10				4×M8
FLS050-3P	3P	1×50	1×35	6×16	6×10	690 V AC/DC	175 A	M10	6×M6
				6×16	6×10				
FLS035-4P	4P	1×35	1×25	5×10	5×6	690 V AC/DC	125 A	M5	5×M4
				2×25	2×16				2×M5
		1×35	1×25	5×10	5×6			M5	5×M4
				2×25	2×16				2×M5
		1×35	1×25	5×10	5×6			M5	5×M4
				2×25	2×16				2×M5
		1×35	1×25	6×25	6×16			M5	6×M5
				4×16	4×10				4×M5



RELEVANT STANDARD
IEC 60947-7-1



PA6.6
 400 V AC
 IP 20
 35×7.5
 Ta
 -20...+75 °C

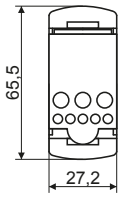

FLS016

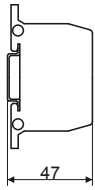

FLS050
FLS070

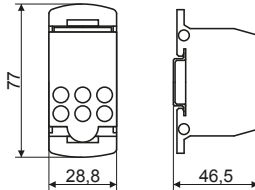

FLS0120
FLS0150
FLS08X25

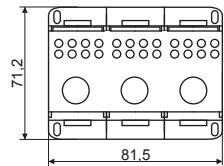
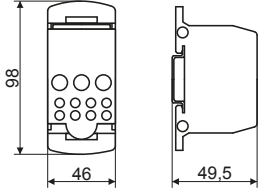

FLS050-3P

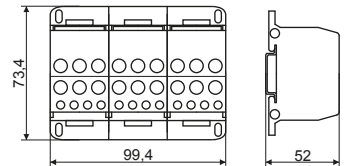

FLS035-4P

Moduláris elosztóblokk nyitható fedéllel

TRACON	xP	mm ²				In	X	OUT	
FLS025-2P7	2P	1×25	1×25	3×10 3×16	3×6 3×10	100 A	M5	3×M4 3×M5	
FLS025-2P11	2P	2×25	2×25	4×10 5×16	4×6 5×10	100 A	M5	4×M4 5×M5	
FLS025-2P15	2P	2×25	2×25	6×10 7×16	6×6 7×10	100 A	M5	6×M4 7×M5	
FLS016-4P6	4P	1×16	1×10	3×10	3×6	80 A	1×M4	5×M4	
FLS016-4P11		3×16	3×10	8×10	8×6		3×M4	8×M4	
FLS016-4P16		4×16	4×10	12×10	12×6		4×M4	12×M4	

400
V AC

IP
20

35×7.5

T_a -20...+75 °C

Cu

PA6.6

U_i 500 V



FLS025-2P7



FLS025-2P11

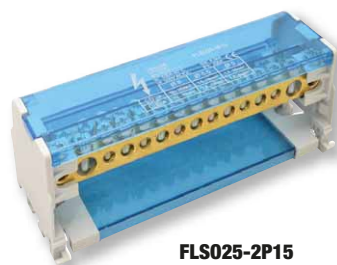

FLS025-2P15

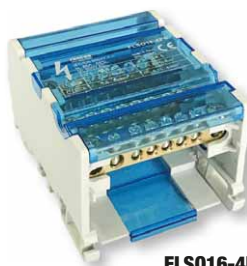
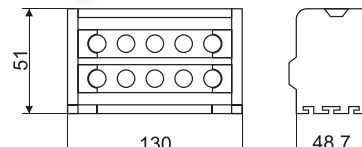
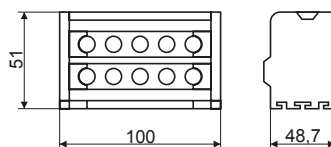
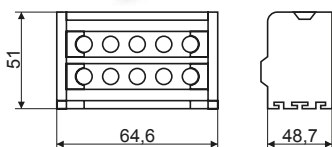

FLS016-4P6



FLS016-4P11



FLS016-4P16

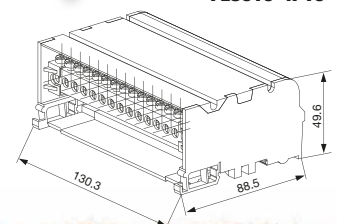
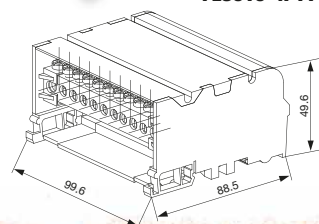
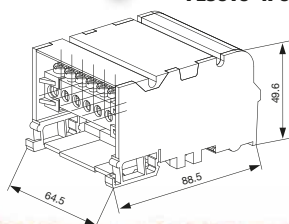

Moduláris toldó kapocs nyitható fedéllel

TRACON

xP

mm²

OUT

Ui In

X

IN

OUT

FLS0T35	1P	1×35	1×35	1×35	1×35	1.000 V AC/DC	125 A		M10	M10
FLS0T95	1P	1×95	1×70	1×95	1×70	1.000 V AC/DC	250 A		M16	M16
FLS0T95L	1P	1×95	1×95	1×95	1×95	690 V AC/DC	250 A		M10	M10

400 V AC

IP 20

35×7.5

Cu-sn

PA6.6

Ta
-20...+75 °C

FLS0T35

FLS0T95

FLS0T95L

TRACON
ELECTRIC®

LED

FÉNYFORRÁSOK

SAMSUNG CHIPPEL

5 YEARS WARRANTY















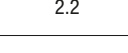













TRACON
14.451.00W
230V, 50Hz, 15W
3000K, 130mm, 120mA, E27

TRACON
1.175.00W
230V, 50Hz, 8W
3000K, 380mm, 43mA, E27

TRACON
1.540.0110.00W
230V, 50Hz, 8W
3000K, 420mm, 43mA, E27

H-profil kivitelű flexibilis sorozatkapcsok

Hagyományos kiviteli változat

Profil	TRACON			X 	In				d ₁ (mm)	a (mm)	b (mm)	c (mm)	e (mm)
S3A-H			2.5	× 12	16 A	1.9	2.2	2.3	3	11	93.2	11	7.5
SF3A-H			4	× 12	25 A	2.4	2.7	2.9	3.2	13	114.8	13	9.7
S5A-H			6	× 12	40 A	2.9	3.3	2.9	4.2	15.3	131.5	15.3	11.1
SF5A-H			10	× 12	50 A	2.9	3.3	2.9	4.5	16.6	137.3	22.5	11.5
S10A-H			16	× 12	63 A	3.7	4.2	3.9	5.5	19.2	169	19.2	14.5
SF10A-H			25	× 12	80 A	-	6.6	6.3	6.6	24.4	191	24.4	16
S15A-H				× 12									
SF15A-H				× 12									
S30A-H				× 12									
SF30A-H				× 12									
S60A-H				× 12									
SF60A-H				× 12									

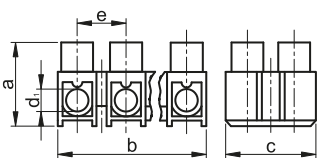

 Cu

 450 V

 Nm
0.4 - 0.8

 PP















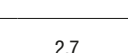













 Ta
-20...+75 °C





RELEVANT STANDARD
EN 60998-1
EN 60998-2-1

H-profil kivitelű flexibilis sorozatkapcsok

Nyomólemezes kiviteli változat

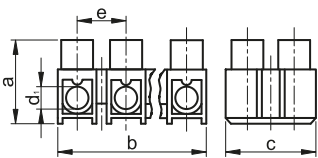
Profil	TRACON			X 	In				d ₁ (mm)	a (mm)	b (mm)	c (mm)	e (mm)
S3A-H-L			2.5	× 12	16 A	1.9	2.2	2.3	3	11	93.2	11	7.5
SF3A-H-L			4	× 12	25 A	2.4	2.7	2.9	3.2	13	114.8	13	9.7
S5A-H-L			6	× 12	40 A	2.9	3.3	2.9	4.2	15.3	131.5	15.3	11.1
SF5A-H-L			10	× 12	50 A	3.7	4.2	-	4.5	16.6	140	22.5	11.5
S10A-H-L			16	× 12	63 A	3.7	4.2	3.9	5.5	19.2	169	19.2	14.5
SF10A-H-L			25	× 12	80 A	-	6.6	6.3	6.6	24.4	191	24.4	16
S15A-H-L				× 12									
SF15A-H-L				× 12									
S30A-H-L				× 12									
SF30A-H-L				× 12									
S60A-H-L				× 12									
SF60A-H-L				× 12									



 Cu

 450 V

 Nm
0.4 - 0.8





























 PP

 Ta
-20...+75 °C



RELEVANT STANDARD
EN 60998-1
EN 60998-2-1

U-profil kivitelű flexibilis sorozatkapcsok



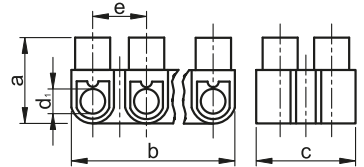

Profil	TRACON		 mm ²	X 	In		 mm		d ₁ (mm)	a (mm)	b (mm)	c (mm)	e (mm)
S3A-U			2.5	× 12	16 A	1.9	2.2	2.3	3	10.8	91.4	15.6	7.6
S5A-U			4	× 12	25 A	2.4	2.7	2.9	3.3	12.8	112.5	15.5	9.5
S10A-U			6	× 12	40 A	2.9	3.3	2.9	4.2	15	128	20.6	10.8
SF10A-U			6	× 12		2.9	3.3	2.9	4.2	15	128	20.6	10.8
S15A-U			10	× 12	50 A	2.9	2.9	3.3	4.5	16.6	137.3	22.5	12
SF15A-U			10	× 12		2.9	2.9	3.3	4.5	16.6	137.3	22.5	12
SK15A-U			10	× 12		2.9	2.9	3.3	4.5	16.6	137.3	22.5	12
SP15A-U			16	× 12	63 A	3.7	4.2	3.9	5.6	19	164.5	25.3	19
S30A-U			16	× 12		3.7	4.2	3.9	5.6	19	164.5	25.3	19
SF30A-U			25	× 12	80 A	–	6.6	6.3	6.6	24	185.5	29.2	15.8
S60A-U			25	× 12		–	6.6	6.3	6.6	24	185.5	29.2	15.8

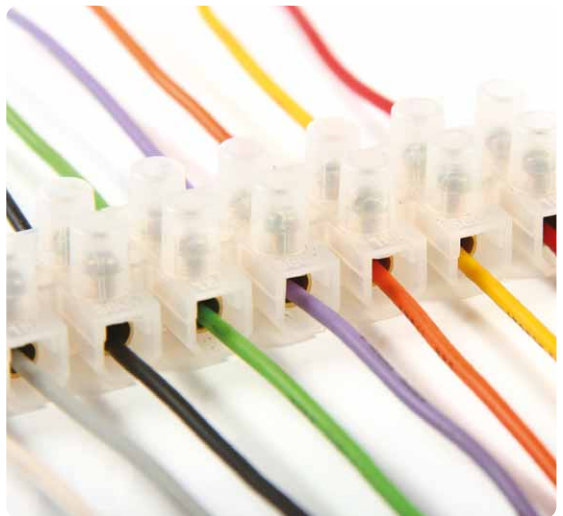

RELEVANT STANDARD
EN 60998-1
EN 60998-2-1

FIMKO IEC60909-CB CERTIFICATE NO.
FI748, FI876, FI952



-  Cu
-  U_i
450 V
-  Nm
0.4 – 0.8
-  PE
-  T_a
-20...+75 °C



ÉLJEN VELE!
SZÉNMONOXID ÉRZÉKELŐ









CO218A



TSKD csavarnélküli (rugós) sorozatkapcsok

Elsősorban vezérlő, szabályozó áramköröknél, a 0.08 mm² - 6.0 mm² keresztmetszetű vezetékek gyors és jó minőségű, megbízható csatlakoztatására tervezték a csavarnélküli sorozatkapcsokat. A kapcsokba csatlakoztatni lehet az előkészítés nélküli merev, továbbá az érvégüvellyel vagy csapos saruval ellátott, hajlékony és különlegesen hajlékony vezetékeket.

Az áramvezető elemek elhelyezésére szolgáló magas hőállóságú, nagy mechanikai szilárdságú, UL94-V0 szerinti önkiloott tulajdonságú, és jó villamos adatokkal rendelkező poliamidból készült műanyagház kialakítása olyan, hogy a sorozatkapcsokat csavarral lehet rögzíteni bármilyen felületre.

TRACON		U _n	I _n		mm ²	W (mm)	L (mm)	H (mm)			
TSKD1,5		400 V	18 A		1.5	5	25.5	17.5	6	VLD1,5	SFD1,5
TSKD2,5		500 V	24 A		0.08-4	6	28	17	7	VLD2,5	SFD2,5
TSKD4		690 V	32 A		0.08-6	7	33.7	23	8	VLD4	SFD4
TSKD1,5D		400 V	18 A	$2 \times (0.08-1.5)$	$2 \times (0.08-1.5)$	8	25.5	17.5	7	VLD1,5	SFD1,5
TSKD2,5D		500 V	24 A	$2 \times (0.08-4)$	$2 \times (0.08-2.5)$	10	28	17	7	VLD2,5	SFD2,5
TSKD4D		690 V	32 A	$2 \times (0.08-6)$	$2 \times (0.08-4)$	12	33.7	23	8	VLD4	SFD4

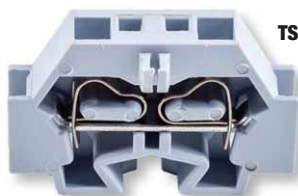
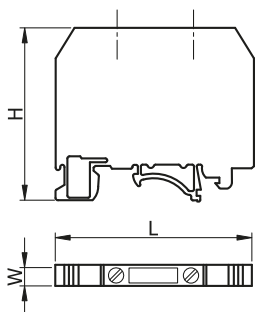

TSKD...



TSKD...D



Kiegészítők

TRACON 

TSKDRE Adapter TSKD sorozat sínre pattintásához



TRACON 

VLD1,5 Véglemez TSKD1,5-TSKD1,5D-hez

VLD2,5 Véglemez TSKD2,5-TSKD2,5D-hez

VLD4 Véglemez TSKD4-TSKD4D-hez



TRACON 

SFD1,5 Oldalsó sínfésű TSKD1,5 - TSKD1,5D-hez (2 modul)

SFD2,5 Oldalsó sínfésű TSKD2,5 - TSKD2,5D-hez (2 modul)

SFD4 Oldalsó sínfésű TSKD4 - TSKD4D-hez (2 modul)



BÍZZA RÁNK FÉNYÜGYEIT!
TESTRESZABOTT VILÁGÍTÁSTECHNIKAI FELMÉRÉS



TSKA ipari sorozatkapcsok

A TSKA típusú sorozatkapocs gyártmánycsalád több egymástól elszigetelt csavaros csatlakozókapocs-egységet tartalmaz. Elsősorban ipari- és hasonló célra szolgáló mérő-, vezérlő-, és energiaátviteli elosztószekrények áramkörében használható. A sorozatkapcsok kör keresztmetszetű réz vezetékek csatlakoztatására alkalmazhatók. Magas hőállóságú, nagy mechanikai szilárdságú, UL94-V0 szerinti önkioltó tulajdonságú, PA6.6 készült műanyagháza kialakítása olyan, hogy a sorozatkapcsokat az EN 50022 szabvány szerinti szerelősinekre („kalapsín” vagy „C” sín) lehet rögzíteni. Alkalmazási hőmérséklet: -30 °C ... +90 °C.



Általános célú sorozatkapcsok

Szokásos felhasználásban a sorozatkapocs max. 25 mm² keresztmetszetű fázisvezetők csatlakoztatására szolgál. A műanyagház egyik oldala nyitott. A kapocsor végén elhelyezkedő sorkapocs a VL jelű véglemez tartozékkal zárható le.



Nagyáramú sorozatkapcsok

A sorozatkapcsok 35-185 mm² keresztmetszetű fázisvezetők csatlakoztatására használhatók. A hüvelykapcsok préselt fémkeretből készülnek. A sorozatkapcsok műanyag háza mindkét oldalról zárt.



Nullavezető sorozatkapcsok

Kialakításában megegyezik az általános célú sorozatkapocssal, ugyanakkor a műanyagház kék színe miatt a nullavezető bekötésére célszerű alkalmazni, így lehetővé válik a fázisvezető és a nullavezető vizuális megkülönböztetése.



Nagyáramú nullavezető sorozatkapcsok

Kialakításában megegyezik az általános célú nagyáramú sorozatkapocssal, ugyanakkor a műanyagház kék színe miatt a nullavezető bekötésére célszerű alkalmazni, így lehetővé válik a fázisvezető és a nullavezető vizuális megkülönböztetése.



Védővezető sorozatkapcsok

A zöld/sárga vezetők és a sorozatkapcsokat rögzítő földelt szerelősin közötti villamos és mechanikai kapcsolat kialakítására alkalmazható. A sorozatkapcsok PEN és PE vezetők csatlakoztatására alkalmasak.



Emeletes sorozatkapcsok

Két egymástól független áramkör vezetékének csatlakoztatására alkalmasak. A két, egymás feletti szinten elhelyezett csatlakozókapcsok a műanyagház kedvező kialakítása következtében csavarhúzóval könnyen és kényelmesen kezelhetők. Helyhiány esetén hasznosak.



Többkapcsos sorozatkapcsok

Elsősorban akkor célszerű alkalmazni, amikor az azonos áramkörhöz tartozó egymástól eltérő szerkezetű, típusú vagy keresztmetszetű vezetékek összekötésére van szükség.



Biztosítós sorozatkapcsok

Különböző áramerősséggel rendelkező üvegcsöves biztosítók aljzata, amik a biztosítók állapotáról egy LED fényforráson keresztül visszajelzést adnak, így egy esetleges probléma könnyedén beazonosítható. (5×20mm-es biztosítékokhoz)

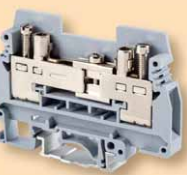

Mérő sorozatkapcsok

A villamos rövidrezáró sín zárva vagy nyitva tartása mellett – egyszerűen lehetséges a mérőműszerek párhuzamos vagy soros csatlakoztatása a mérendő áramkörbe. A TSKA6S-nél a mérőhüvely egyaránt szolgál a vezeték megszorítására és a vizsgálódu-gasz rögzítésére is.



Szakaszolható sorozatkapcsok

Max. 16 A névleges áram vezetésére alkalmas. A szakaszolóképes alkalmas max. 500 V-os névleges feszültségű áramkör ellenőrzés céljára történő bontására vagy üzemszerű szakaszolására.



TÜV MEEI TEST DOCUMENTATION
28211721 001

TÜV MEEI TEST DOCUMENTATION
28211719 001

RELEVANT STANDARD
EN 60947-7-1
EN 60947-7-2

Tartozékok

SF sínfésűk

A sorozatkapcsok vezetékterben való összekötésére használható. A sínfésű két-, három- és tíztágú kivitelben áll rendelkezésre. Közösítő része műanyag burkolatú a villamos szilárdság és a véletlen érintés elleni védelem biztosítása céljából.



USF sínfésűk

A sorozatkapocs egységek középponton történő összekötésére szolgál. Két-, három- és tíztágú kivitelben áll rendelkezésre TSKA50-es méretig.



VL véglemezek

A kapocsor végeinek lezárására szolgál. Különböző méretnagyságú sorkapcsok egymás mellett történő elhelyezésekor a névleges feszültségnek megfelelő szigetelési távolságot és véletlen megérintés elleni védelmet biztosít.



HL áthidalók

Nem egymás mellett elhelyezkedő kapocsegyeségek összekötésére is alkalmasak. A csavarfejen található szigetelő test a véletlen érintés ellen biztosít védeltséget. Tíznel több kapocseység összekötése a lemezek átfedésével valósítható meg.



EL áramkör elválasztó lapok

Az utólag is behelyezhető két szomszédos átkötőhíd vagy áthidaló lemez villamos, és egyben vizuális elkülönítésére szolgál.

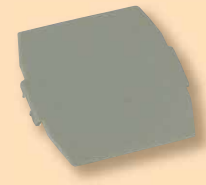

SZEL szegmens elválasztó lapok

A kapocsorok villamos és vizuális elválasztására szolgál.

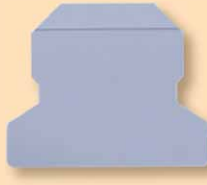

RE rögzítő elemek

A sorozatkapcsok szerelésinre (35/7.5 mm-es „kalapsín” vagy 32/15 mm-es „C sín”) való rögzítését, megtámasztását teszik lehetővé. Alkalmazásuk a kapocsor mindkét végén ajánlott.

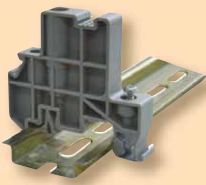

KJ-A kapocsor-jelölő

Az RE1 és RE2 rögzítő elemre pattintva kapocsorok jelölésére alkalmas úgy, hogy a 44 x 7 mm-es jelölőlapkát a megfelelően kialakított horonyba helyezzük.

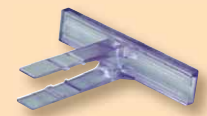

J jelölőmatricák

A 4 méretben rendelkezésre álló jelölőmatricák a meglévő J. jelölőlapkákhoz használhatók. A kiserelés A4 terjedelmű, az elérhető jelölések: 1-100, L1, L2, L3, R, S, T, N, stb. Típusválasztékot lásd a Webáruházban!



J jelölőlapkák

A feliratozható jelölőlapkák a sorkapcsok azonosítását teszik lehetővé. A jelölőket 4 különböző szélességi méretben és 10 modulos egységekben forgalmazzuk.



TÜV MEEI TEST DOCUMENTATION
28211721 001



TÜV MEEI TEST DOCUMENTATION
28211719 001

RELEVANT STANDARD
EN 60947-7-1
EN 60947-7-2



TÖLTŐ+LÁMPA = LALWA



TRACON		U _n	I _n	 mm ²	W (mm)	L (mm)	H (mm)	M (mm)	 mm	
TSKA1,5	Általános	500 V	17.5 A	0.14-1.5	0.14-1.5	4.3	43	41	M2	5
TSKA2,5	Általános	800 V	32 A	0.2-4	0.2-2.5	5.5	43	41,2	M3	8
TSKA4	Általános	800 V	41 A	0.2-6	0.2-4	6.5	43	46	M3	8
TSKA6	Általános	800 V	57 A	0.2-10	0.2-6	8.5	43	46	M4	10
TSKA10	Általános	800 V	76 A	0.5-16	0.5-10	10.2	43	46	M4	10
TSKA16	Általános	800 V	101 A	2.5-25	4-16	12.2	43	52.5	M4	11
TSKA35	Általános	1000 V	150 A	0.75-50	0.75-35	15.2	50	61	M6	16
TSKA50	Általános	1000 V	150 A	16-50	25-50	20.5	71	76	M6	24
TSKA70	Általános	1000 V	192 A	25-70	25-70	20.2	70.7	76.5	M6	23,5
TSKA95	Általános	1000 V	232 A	25-95	35-95	25	83	90	M8	33
TSKA150	Általános	1000 V	309 A	35-150	50-150	31	100	119	M10	40
TSKA240	Általános	1000 V	415 A	70-240	70-240	36	100	131.5	M12	40
TSKA1,5-K	Nullavezető	500 V	17.5 A	0.14-1.5	0.14-1.5	4.3	43	41	M2	5
TSKA2,5-K	Nullavezető	800 V	32 A	0.2-4	0.2-2.5	5.5	43	41,2	M3	8
TSKA4-K	Nullavezető	800 V	41 A	0.2-6	0.2-4	6.5	43	46	M3	8
TSKA6-K	Nullavezető	800 V	57 A	0.2-10	0.2-6	8.3	43	46	M4	10
TSKA10-K	Nullavezető	800 V	76 A	0.5-16	0.5-10	10.5	43	46	M4	10
TSKA16-K	Nullavezető	800 V	101 A	2.5-25	4-16	12.5	43	52.5	M4	11
TSKA35-K	Nullavezető	1000 V	150 A	0.75-50	0.75-35	15.7	51	62	M6	16
TSKA50-K	Nullavezető	1000 V	150 A	16-50	25-50	20.5	71	76	M6	24
TSKA70-K	Nullavezető	1000 V	192 A	25-70	25-70	20.2	70.7	76.5	M6	23,5
TSKA95-K	Nullavezető	1000 V	232 A	25-95	35-95	25	83	90	M8	33
TSKA150-K	Nullavezető	1000 V	309 A	35-150	50-150	31.5	101	112	M10	40
TSKA240-K	Nullavezető	1000 V	415 A	70-240	70-240	36	100	131.5	M12	40
TSKA1,5JD	Védővezető	500 V	17.5 A	0.14-1.5	0.14-1.5	4.3	43	41	M2	5
TSKA2,5JD	Védővezető	-	32 A	0.2-4	0.2-2.5	5.5	42.5	45.5	M3	8
TSKA4JD	Védővezető	-	41 A	0.2-6	0.2-4	6.5	43	46	M3	8
TSKA6JD	Védővezető	-	57 A	0.2-10	0.2-6	8.5	43	46	M4	10
TSKA10JD	Védővezető	-	76 A	0.5-16	0.5-10	10.5	43	45.5	M4	10
TSKA16JD	Védővezető	-	101 A	2.5-25	4-16	12.5	43	52.5	M4	11
TSKA35JD	Védővezető	-	150 A	0.75-50	0.75-35	16	55	51	M6	16
TSKA50JD	Védővezető	-	150 A	16-50	25-50	20.5	71	77	M6	24
TSKA70JD	Védővezető	-	192 A	25-70	25-70	20.2	70.7	76.5	M6	23,5
TSKA95JD	Védővezető	-	230 A	95-95	35-95	25.3	83.3	89.7	M8	23,5
TSKA2,5/2	Emeletes	500 V	32 A	0.2-4	0.2-2.5	5.5	56.5	62	M3	8
TSKA2,5/2S	Emeletes	500 V	24 A	0.2-4	0.2-4	5.5	62.1	47	M3	6
TSKA4/2	Emeletes	500 V	32 A	0.2-4	0.2-4	6.5	56.5	61	M3	8
TSKA4/3	Háromkapcsos	500 V	32 A	0.2-4	0.2-4	6.5	50	46	M3	8
TSKA4/4	Négykapcsos	690 V	32 A	0.2-6	0.2-4	6.5	63.5	46	M3	8
TSKA10/3	Háromkapcsos	800 V	65 A	0.5-16	0.5-10	10	57	57.8	M4	5
TSKA4LEV	Szakaszolható	500 V	16 A	0.2-4	0.2-4	6.5	51.5	47	M3	8
TSKA6S	Mérő	400 V	57 A	0.5-10	0.5-6	8.5	72.5	51	M4	13
TSKA4B	Biztosító	800 V	6.3 A	0.2-4	0.2-4	8	73.6	55	M3	8
TSKA16B	Biztosító	800 V	6.3 A	0.5-16	0.5-16	12.2	62.6	57.8	M4	9

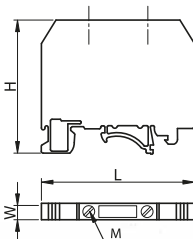
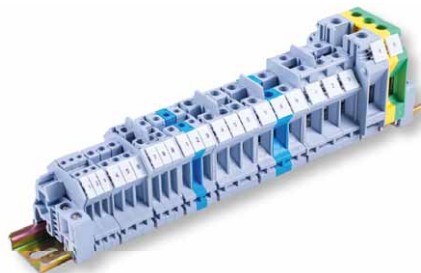

2 modul

3 modul

(1) USF35-2 USF35-3

(2) USF50-2 USF50-3

(3) A KJ-A kapocsor-jelölő az RE1 rögzítőelemre helyezhető



0.4	USF1,5	-	-	-	VL1,5	-	-	SZEL101	J4	RE1	TSKA1,5
0.5	USF2,5	SF102	SF103	SF100	VL4/10	HL2,5	EL102	SZEL101	J5	RE1	TSKA2,5
0.5	USF4	SF112	-	SF110	VL4/10	HL4	EL102	SZEL101	J6	RE1	TSKA4
1.2	USF6	SF122	SF123	SF120	VL4/10	HL6	EL102	SZEL101	J8	RE1	TSKA6
1.2	USF10	SF132	SF133	SF130	VL4/10	HL10	EL102	SZEL101	J10	RE1	TSKA10
1.2	USF16	-	-	SF140	VL16	-	EL102	SZEL101	J10	RE1	TSKA16
2.5	USF35⁽¹⁾	-	-	SF150	-	-	EL102	-	J10	RE1	TSKA35
2.5	„ ⁽²⁾	-	-	-	-	-	-	-	J10	RE2	TSKA50
1.8	-	-	-	-	-	-	-	-	J10	RE2	TSKA70
3.5	-	-	-	-	-	-	-	-	J10	RE2	TSKA95
4.0	-	-	-	-	-	-	-	-	J10	RE2	TSKA150
14	-	-	-	-	-	-	-	-	J10	RE2	TSKA240
0.4	USF1,5	-	-	-	VL4/10	-	-	SZEL101	J4	RE1	TSKA1,5-K
0.5	USF2,5	SF102	SF103	SF100	VL4/10	HL2,5	EL102	SZEL101	J5	RE1	TSKA2,5-K
0.5	USF4	SF112	-	SF110	VL4/10	HL4	EL102	SZEL101	J6	RE1	TSKA4-K
1.2	USF6	SF122	SF123	SF120	VL4/10	HL6	EL102	SZEL101	J8	RE1	TSKA6-K
1.2	USF10	SF132	SF133	SF130	VL4/10	HL10	EL102	SZEL101	J10	RE1	TSKA10-K
1.2	USF16	-	-	SF140	VL16	-	EL102	SZEL101	J10	RE1	TSKA16-K
2.5	USF35⁽¹⁾	-	-	SF150	-	-	EL102	-	J10	RE1	TSKA35-K
2.5	„ ⁽²⁾	-	-	-	-	-	-	-	J10	RE2	TSKA50-K
2.5	-	-	-	-	-	-	-	-	J10	RE2	TSKA70-K
3.5	-	-	-	-	-	-	-	-	J10	RE2	TSKA95-K
4.0	-	-	-	-	-	-	-	-	J10	RE2	TSKA150-K
14	-	-	-	-	-	-	-	-	J10	RE2	TSKA240-K
0.5	-	-	-	-	-	-	-	-	J4	RE1	TSKA1,5JD
0.5	-	-	-	-	-	-	-	-	J5	RE1	TSKA2,5JD
1.2	-	-	-	-	-	-	-	-	J6	RE1	TSKA4JD
0.4	-	-	-	-	-	-	-	-	J8	RE1	TSKA6JD
1.2	-	-	-	-	-	-	-	-	J10	RE1	TSKA10JD
1.2	-	-	-	-	-	-	-	-	J10	RE1	TSKA16JD
2.5	-	-	-	-	-	-	-	-	J10	RE1	TSKA35JD
2.5	-	-	-	-	-	-	-	-	J10	RE2	TSKA50JD
2.5	-	-	-	-	-	-	-	-	J10	RE2	TSKA70JD
3.5	-	-	-	-	-	-	-	-	J10	RE2	TSKA95JD
0.5	USF4/2	-	-	SF180	VL3/5	-	EL101	-	J5	RE1	TSKA2,5/2
0.4	USF4/2	SF102	SF103	SF100	VL2,5/2S	HL2,5	EL102	-	J5	RE1	TSKA2,5/2S
0.5	USF4	SF112	-	SF110	VL3/5	HL4	EL101	-	J6	RE1	TSKA4/2
0.5	USF4	SF112	-	SF110	VL4/3	HL4	EL102	-	J6	RE1	TSKA4/3
0.5	USF4	SF112	-	SF110	VL4/4	HL4	EL101	-	J6	RE1	TSKA4/4
1.2	USF10	SF132	SF133	SF130	-	-	-	-	J5	RE1	TSKA10/3
0.5	-	SF112	-	SF110	-	-	-	-	J6	RE1	TSKA4LEV
1.2	-	-	-	-	VL6S	-	EL105	SZEL105	J8	RE1	TSKA6S
0.5	-	-	-	-	-	-	-	-	J8	RE1	TSKA4B
1.2	USF16	-	-	-	-	-	-	-	J8	RE1	TSKA16B

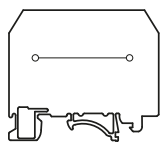

Általános,
nullavezető

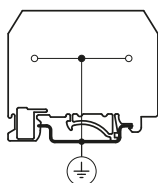

Védővezető

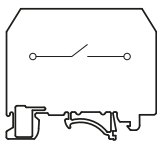

Mérő,
leválasztó

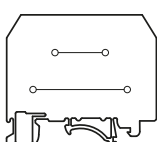

Emeletes

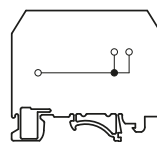

Három-
kapcsos

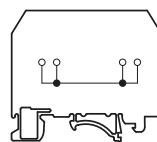

Négykapcsos

TSKC csavarnélküli (rugós) sorozatkapcsok

Elsősorban vezérlő, szabályozó áramköröknél, a 0,2 mm² - 16 mm² keresztmetszetű vezetékek gyors és jó minőségű, megbízható csatlakoztatására tervezték a csavarnélküli sorozatkapcsokat. A kapcsokba csatlakoztatni lehet az előkészítés nélküli merev, továbbá az érvéghüvellyel vagy csapos saruval ellátott, hajlékony és különlegesen hajlékony vezetékeket.

Az áramvezető elemek elhelyezésére szolgáló magas hőállóságú, nagy mechanikai szilárdságú, UL94-V0 szerinti önkiló tulajdonságú, és jó villamos adatokkal rendelkező PA6.6 poliamidból készült műanyagház kialakítása olyan, hogy a sorozatkapcsokat az EN 50022 szabvány szerinti szerelősinre („kalapsín”) lehet rögzíteni.



Általános célú sorozatkapcsok

2,5 mm² - 16 mm² keresztmetszetű vezetékek helytakarékos, felülről történő csatlakoztatását teszik lehetővé. Az érintkezést a sorkapocsban lévő rugó biztosítja. A kötés oldása egy csavarhúzó segítségével, a rugó benyomásával történhet.

TSKC..D



Nullavezető sorozatkapcsok

Kialakításában megegyezik az általános célú sorozatkapoccsal, ugyanakkor a műanyagház kék színe miatt a nullavezető bekötésére célszerű alkalmazni, így lehetővé válik a fázisvezető és a nullavezető vizuális megkülönböztetése.

TSKC..D-K



Védővezetős sorozatkapcsok

A zöld/sárga vezetők és a sorozatkapcsokat rögzítő földelt szerelősin közötti villamos és mechanikai kapcsolat kialakítására alkalmazható. A sorozatkapcsok PEN és PE vezetők csatlakoztatására alkalmasak. Konstrukciójuk szerint lehetnek általános, három, ill. négykapcsos kialakításúak.

TSKC..JDD



Emeletes sorozatkapcsok

2-3 egymástól független áramkör vezetékeinek csatlakoztatására alkalmasak. A két, egymás feletti szinten elhelyezett csatlakozókapcsok a műanyagház kedvező kialakítása következtében csavarhúzó segítségével könnyen és kényelmesen kezelhetők.

Háromkapcsos sorozatkapcsok

Elsősorban akkor célszerű alkalmazni, amikor az azonos áramkörhöz tartozó egymástól eltérő szerkezetű, típusú, vagy keresztmetszetű vezetékek összekötésére van szükség. A kialakítás lehetővé teszi 3 vezető azonos feszültségszintre való csatlakoztatását. Nullavezető kék színű kivitelben is rendelhető.



Négykapcsos sorozatkapcsok

Célszerű alkalmazásra, amikor az azonos áramkörhöz tartozó egymástól eltérő szerkezetű, típusú, vagy keresztmetszetű vezetékek összekötésére van szükség. A kialakítás lehetővé teszi 4 vezető azonos feszültségszintre való csatlakoztatását. Nullavezető kék színű kivitelben is rendelhető.



Biztosítós sorozatkapcsok

Különböző áramerősséggel rendelkező üvegcsöves biztosítók aljzata, amik a biztosítók állapotáról egy LED fényforráson keresztül visszajelzést adnak, így egy esetleges probléma könnyedén beazonosítható.

(5×20mm-es biztosítékokhoz)



RELEVANT STANDARD
EN 60947-7-1

RELEVANT STANDARD
EN 60947-7-2



Tartozékok

AHC., SFC.. átkötőhidak

2 pólusú kivételben állnak rendelkezésre, külön a szomszédos elemek (SFC..) összekapcsolására és külön minden második elem (AHC..) összekapcsolására.



J jelölőmatricák

A 4 méretben rendelkezésre álló jelölőmatricák a meglévő J.. jelölőlapkákhoz használhatók. A kiszerelés A4 terjedelmű, az elérhető jelölések: 1-100, L1, L2, L3, R, S, T, N, stb. Típusválasztékot lásd a Web áruházban!



REC1, REC2, REC3 rögzítőelem

A sorozatkapcsok szerelősínre (35/7.5 mm-es „kalapsín” vagy 32/15 mm-es „C sín”) való rögzítését, megtámasztását teszi lehetővé. Alkalmazása a kapocsor mindkét végén ajánlott.



TSKC-EJ emeletes sorkapocs jelölőlapkáit tartó állványzat

Segítségével külön lehet jelölést biztosítani a 2-3 emelettel rendelkező sorozatkapcsok különböző emeleteihez is.



VLC véglemezek

A kapocsor végein, illetve különböző méretű sorkapcsok egymás mellett történő elhelyezésekor a névleges feszültségnek megfelelő szigetelési távolságot és véletlen megérintés elleni védelmet biztosít.



SJ9 Szerelősínre rögzíthető jelölő talp és állvány

A szerelősínre, vagy „kalapsínre” pattintható jelölő, ami alkalmas a sín, vagy sínszakasz jelölésére a 13/7 (SJ15/SJ9) mm-es papír feliratozás utáni, az arra kialakított horonyba helyezésével.

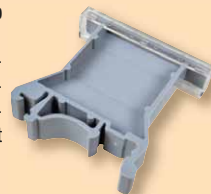

TSKCJS jelölőlapka

Segítségével a sorkapcsok feliratozhatóak J jelölőmatricával. Alkalmazásával mind a telepítés, mind a későbbi szerelés során a beazonosítás leegyszerűsödik



SJ15 Szerelősínre rögzíthető jelölő talp és állvány

A szerelősínre, vagy „kalapsínre” pattintható jelölő, ami alkalmas a sín, vagy sínszakasz jelölésére a 13/7 (SJ15/SJ9) mm-es papír feliratozás utáni, az arra kialakított horonyba helyezésével.



KJ-A kapocsor-jelölő

REC3 rögzítőelemre pattintva a kapocsorok jelölésére alkalmas úgy, hogy a 44 x 7 mm-es jelölő lapkát a megfelelően kialakított horonyba helyezzük.

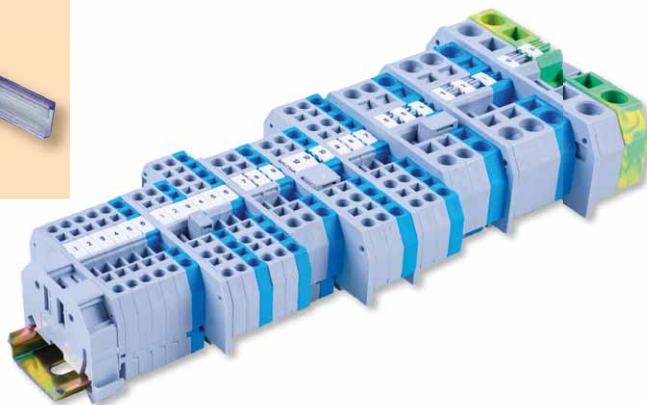
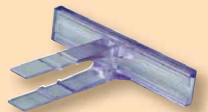

TEST DOCUMENTATION
TLZJ17031110317

TEST DOCUMENTATION
TLZJ17031110318

RELEVANT STANDARD
EN 60947-7-1

RELEVANT STANDARD
EN 60947-7-2

TRACON		X	U _n	I _n		mm ²	W (mm)	L (mm)	H (mm)
TSKC2,5	Általános	× 2	800 V	24 A	0.2-4	0.2-2.5	5	53.5	32.5
TSKC2,5/3	Általános	× 3	800 V	24 A	0.2-4	0.2-2.5	5	65	32.5
TSKC2,5/4	Általános	× 4	800 V	20 A	0.2-4	0.2-2.5	5	76.5	33
TSKC4	Általános	× 2	800 V	32 A	0.2-6	0.2-4	6	60	33.5
TSKC4/3	Általános	× 3	800 V	32 A	0.2-6	0.2-4	6	74.5	33
TSKC4/4	Általános	× 4	800 V	26 A	0.2-6	0.2-4	6	86.5	33
TSKC6	Általános	× 2	800 V	41 A	0.2-10	0.2-6	8.2	73.8	40
TSKC10	Általános	× 2	800 V	57 A	0.2-16	0.2-10	10	77.4	42
TSKC16	Általános	× 2	800 V	76 A	0.2-16	0.2-10	12	94	44.8
TSKC2,5JD	Védővezető	× 2	-	24 A	0.2-4	0.2-2.5	5	53.5	32.5
TSKC2,5/3JD	Védővezető	× 3	-	24 A	0.2-4	0.2-2.5	5	65	32.5
TSKC2,5/4JD	Védővezető	× 4	-	20 A	0.2-4	0.2-2.5	5	76.5	33
TSKC4JD	Védővezető	× 2	-	32 A	0.2-6	0.2-4	6	60	33.5
TSKC4/3JD	Védővezető	× 3	-	32 A	0.2-6	0.2-4	6	74.5	33
TSKC4/4JD	Védővezető	× 4	-	26 A	0.2-6	0.2-4	6	86.5	33
TSKC6JD	Védővezető	× 2	-	41 A	0.2-10	0.2-6	8.2	73.8	40
TSKC10JD	Védővezető	× 2	-	57 A	0.2-16	0.2-10	10	77.4	42
TSKC16JD	Védővezető	× 2	-	76 A	0.2-16	0.2-10	12	94	44.8
TSKC2,5-K	Nullavezető	× 2	800 V	24 A	0.2-4	0.2-2.5	5	53.5	32.5
TSKC2,5/3-K	Nullavezető	× 3	800 V	24 A	0.2-4	0.2-2.5	5	65	32.5
TSKC2,5/4-K	Nullavezető	× 4	800 V	20 A	0.2-4	0.2-2.5	5	76.5	33
TSKC4-K	Nullavezető	× 2	800 V	32 A	0.2-6	0.2-4	6	60	33.5
TSKC4/3-K	Nullavezető	× 3	800 V	32 A	0.2-6	0.2-4	6	74.5	33
TSKC4/4-K	Nullavezető	× 4	800 V	26 A	0.2-6	0.2-4	6	86.5	33
TSKC6-K	Nullavezető	× 2	800 V	41 A	0.2-10	0.2-6	8.2	73.8	40
TSKC10-K	Nullavezető	× 2	800 V	57 A	0.2-16	0.2-10	10	77.4	42
TSKC16-K	Nullavezető	× 2	800 V	76 A	0.2-16	0.2-10	12	94	44.8
TSKC2,5/3D	Általános	× 3	800 V	24 A	0.2-4	0.2-2.5	5	50.5	41
TSKC2,5/4D	Általános	× 4	800 V	24 A	0.2-4	0.2-2.5	5	50.5	41
TSKC4/3D	Általános	× 3	800 V	32 A	0.2-6	0.2-4	6	62	41
TSKC2,5/3JDD	Védővezető	× 3	-	24 A	0.2-4	0.2-2.5	5	50.5	41
TSKC4/3JDD	Védővezető	× 3	-	32 A	0.2-6	0.2-4	6	62	41
TSKC2,5/3D-K	Nullavezető	× 3	800 V	24 A	0.2-4	0.2-2.5	5	50.5	41
TSKC2,5/4D-K	Nullavezető	× 4	800 V	24 A	0.2-4	0.2-2.5	5	50.5	41
TSKC4/3D-K	Nullavezető	× 3	800 V	32 A	0.2-6	0.2-4	6	62	41
TSKC2,5E	Emeletes	2 × 2	500 V	20 A	0.2-4	0.2-2.5	5	75	44
TSKC4E	Emeletes	2 × 2	500 V	26 A	0.2-6	0.2-4	6	83	43
TSKC2,5EE	Emeletes	3 × 2	500 V	20 A	0.2-4	0.2-2.5	5	104	55
TSKC4B	Biztosítós	× 2	250 V	6.3 A	0.2-6	0.2-4	6	60	83
TSKC6B	Biztosítós	× 2	220 V	10 A	0.2-10	0.2-6	12.8	62.3	60
TSKC6S	Mérő	× 2	400 V	41 A	0.2-10	0.2-6	8	86	42

Piktogramok **A/O**

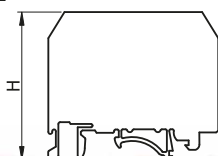
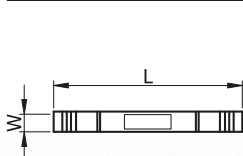

Általános,
nullavezető

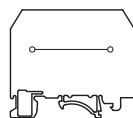

Emeletes

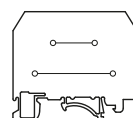

Háromkapcsos

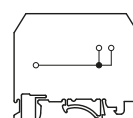



8	VLC2,5	SFC2,5	AHC2,5	TSKCJS	REC1, REC2, REC3	TSKC2,5
9	VLC2,5/3	SFC2,5	AHC2,5	TSKCJS	REC1, REC2, REC3	TSKC2,5/3
9	VLC2,5/4	SFC2,5	AHC2,5	TSKCJS	REC1, REC2, REC3	TSKC2,5/4
10	VLC4	SFC4	AHC4	TSKCJS	REC1, REC2, REC3	TSKC4
10	VLC4/3	SFC4	AHC4	TSKCJS	REC1, REC2, REC3	TSKC4/3
10	VLC4/4	SFC4	AHC4	TSKCJS	REC1, REC2, REC3	TSKC4/4
10	VLC6	SFC6	AHC6	TSKCJS	REC1, REC2, REC3	TSKC6
12	VLC10	SFC10	AHC10	TSKCJS	REC1, REC2, REC3	TSKC10
14	VLC16	SFC16	AHC16	TSKCJS	REC1, REC2, REC3	TSKC16
8	-	-	-	TSKCJS	REC1, REC2, REC3	TSKC2,5JD
9	-	-	-	TSKCJS	REC1, REC2, REC3	TSKC2,5/3JD
9	-	-	-	TSKCJS	REC1, REC2, REC3	TSKC2,5/4JD
10	-	-	-	TSKCJS	REC1, REC2, REC3	TSKC4JD
9	-	-	-	TSKCJS	REC1, REC2, REC3	TSKC4/3JD
10	-	-	-	TSKCJS	REC1, REC2, REC3	TSKC4/4JD
10	-	-	-	TSKCJS	REC1, REC2, REC3	TSKC6JD
12	-	-	-	TSKCJS	REC1, REC2, REC3	TSKC10JD
14	-	-	-	TSKCJS	REC1, REC2, REC3	TSKC16JD
8	VLC2,5	SFC2,5	AHC2,5	TSKCJS	REC1, REC2, REC3	TSKC2,5-K
9	VLC2,5/3	SFC2,5	AHC2,5	TSKCJS	REC1, REC2, REC3	TSKC2,5/3-K
9	VLC2,5/4	SFC2,5	AHC2,5	TSKCJS	REC1, REC2, REC3	TSKC2,5/4-K
10	VLC4	SFC4	AHC4	TSKCJS	REC1, REC2, REC3	TSKC4-K
9	VLC4/3	SFC4	AHC4	TSKCJS	REC1, REC2, REC3	TSKC4/3-K
10	VLC4/4	SFC4	AHC4	TSKCJS	REC1, REC2, REC3	TSKC4/4-K
10	VLC6	SFC6	AHC6	TSKCJS	REC1, REC2, REC3	TSKC6-K
12	VLC10	SFC10	AHC10	TSKCJS	REC1, REC2, REC3	TSKC10-K
14	VLC16	SFC16	AHC16	TSKCJS	REC1, REC2, REC3	TSKC16-K
9	VLC2,5/3D	SFC2,5	AHC2,5	TSKCJS	REC1, REC2, REC3	TSKC2,5/3D
9	VLC2,5/3D	-	-	TSKCJS	REC1, REC2, REC3	TSKC2,5/4D
9	VLC4/3D	SFC4	AHC4	TSKCJS	REC1, REC2, REC3	TSKC4/3D
9	VLC2,5/3D	-	-	TSKCJS	REC1, REC2, REC3	TSKC2,5/3JDD
9	VLC4/3D	-	-	TSKCJS	REC1, REC2, REC3	TSKC4/3JDD
9	VLC2,5/3D	SFC2,5	AHC2,5	TSKCJS	REC1, REC2, REC3	TSKC2,5/3D-K
9	VLC2,5/3D	-	-	TSKCJS	REC1, REC2, REC3	TSKC2,5/4D-K
9	VLC4/3D	SFC4	AHC4	TSKCJS	REC1, REC2, REC3	TSKC4/3D-K
9	VLC2,5E	SFC2,5	AHC2,5	TSKCJS+TSKC-EJ	REC1, REC2, REC3	TSKC2,5E
10	VLC4E	SFC4	AHC4	TSKCJS+TSKC-EJ	REC1, REC2, REC3	TSKC4E
9	VLC2,5EE	SFC2,5	AHC2,5	TSKCJS+TSKC-EJ	REC1, REC2, REC3	TSKC2,5EE
10	VLC4	-	-	-	REC1, REC2, REC3	TSKC4B
9	VLC6B	SFC6	AHC6	TSKCJS	REC1, REC2, REC3	TSKC6B
11	VLC6S	SFC6	AHC6	TSKCJS	REC1, REC2, REC3	TSKC6S

Négykapcsos

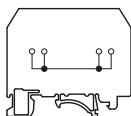

Védővezető

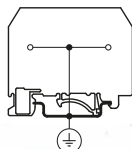

Védővezető,
háromkapcsos

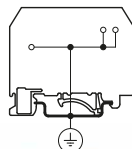

Védővezető,
négykapcsos

